

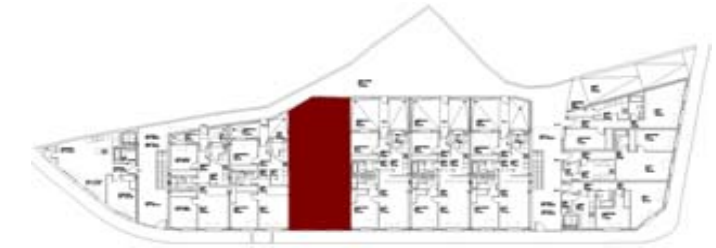

PROYECTO COOPERATIVO 28 VIVIENDAS CON GARAJE Y TRASTERO
Calle San Mateo , nº 13
BRUNETE (MADRID)

PLANO LLAVE



Vivienda nº	04
Plaza garaje nº	2
Trastero nº	2

Bajo 2 dormitorio

Superficie util vivienda	64,20 m ²
Superficie constr. vivienda	91,28 m ²
Superficie jardin privativo	20,56 m ²
Superficie constr. garaje	22,84 m ²
Superficie constr. Trastero	3,13 m ²

Nota: La superficie construida incluye la parte proporcional de elementos comunes (portal, escalera, cuartos de instalaciones, etc)

Precio de adjudicacion

Coste adjudicacion	208.294,00 €
IVA 10%	20.829,40 €
Total	229.123,40 €

Concepto forma de pago

Importe

Entrega firma contrato	62.488,20 €
Hipoteca estimada	166.635,20 €

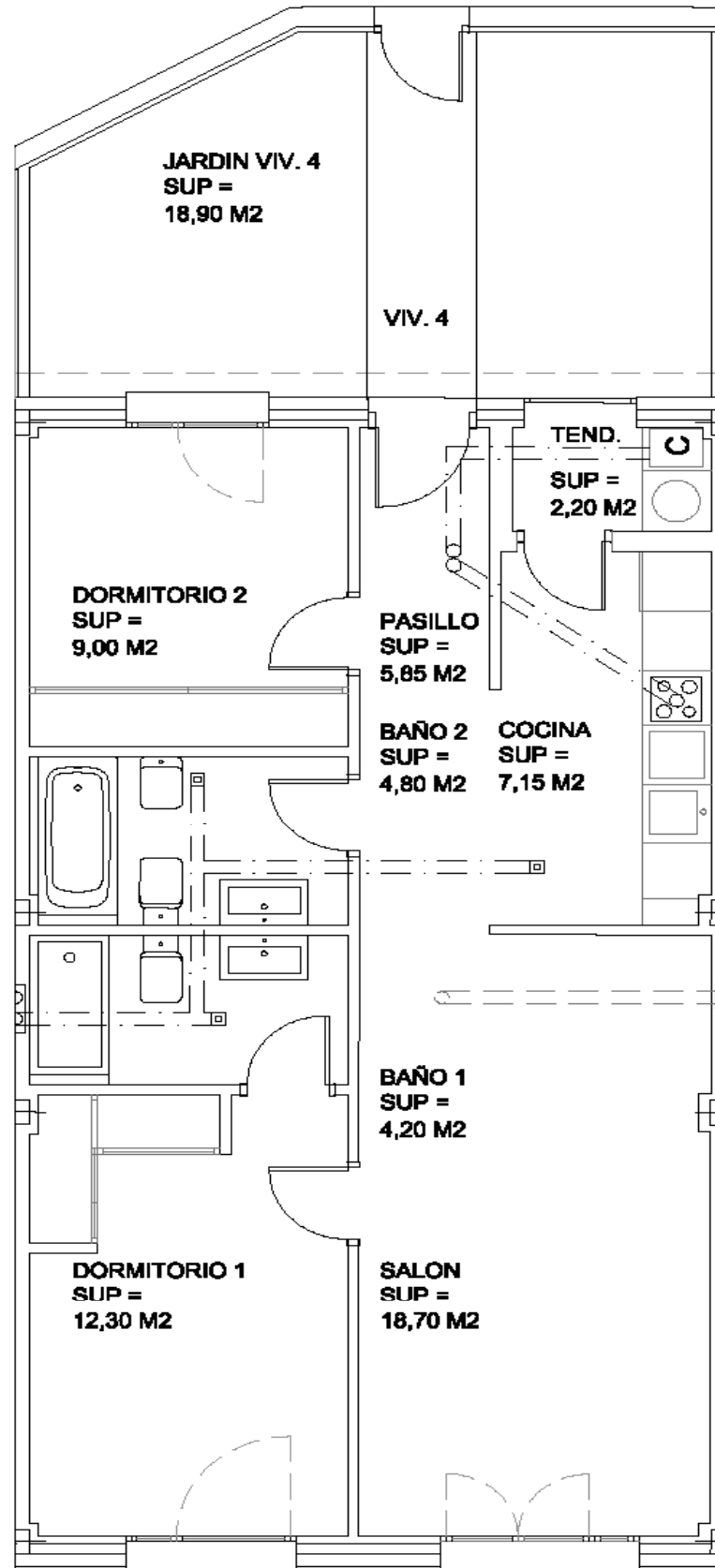

PLANTA BAJA
SUP UTIL= 64,20 M2

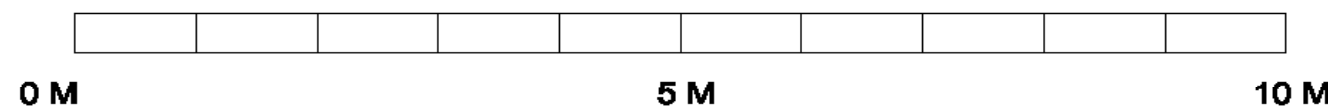



PROYECTO COOPERATIVO 28 VIVIENDAS CON GARAJE Y TRASTERO
 Calle San Mateo , nº 13
 BRUNETE (MADRID)

PLANO LLAVE

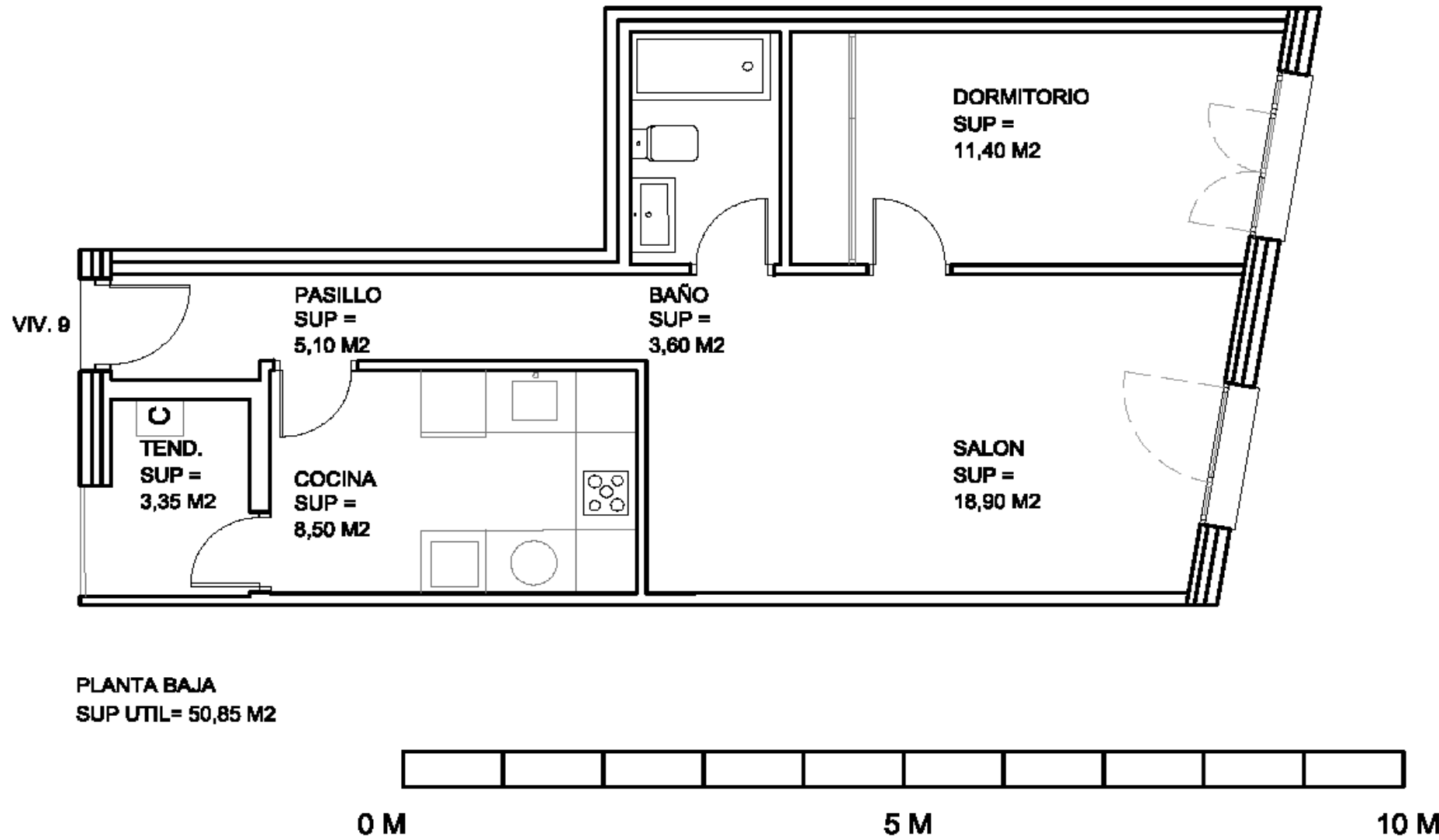

PLANTA BAJA
 SUP UTIL= 50,85 M2

Vivienda nº	09
Plaza garaje nº	18
Trastero nº	18

Bajo 1 dormitorio

Superficie util vivienda	50,85 m ²
Superficie constr. vivienda	72,30 m ²
Superficie jardin privado	0,00 m ²
Superficie constr. garaje	24,04 m ²
Superficie constr. Trastero	4,58 m ²

Nota: La superficie construida incluye la parte proporcional de elementos comunes (portal, escalera, cuartos de instalaciones, etc)

Precio de adjudicacion

Coste adjudicacion	161.449,00 €
IVA 10%	16.144,90 €
Total	177.593,90 €

Concepto forma de pago	Importe
Entrega firma contrato	48.802,70 €
Hipoteca estimada	128.791,20 €



PROYECTO COOPERATIVO 28 VIVIENDAS CON GARAJE Y TRASTERO
Calle San Mateo , nº 13
BRUNETE (MADRID)

PLANO LLAVE



Vivienda nº	15
Plaza garaje nº	9
Trastero nº	9

Duplex 2 dormitorio

Superficie util vivienda	64,75 m ²
Superficie constr. vivienda	91,25 m ²
Superficie terrazas	5,93 m ²
Superficie constr. garaje	22,84 m ²
Superficie constr. Trastero	3,13 m ²

Nota: La superficie construida incluye la parte proporcional de elementos comunes (portal, escalera, cuartos de instalaciones, etc)

Precio de adjudicacion

Coste adjudicacion	178.064,00 €
IVA 10%	17.806,40 €
Total	195.870,40 €

Concepto forma de pago

Importe

Entrega firma contrato	53.419,20 €
Hipoteca estimada	142.451,20 €

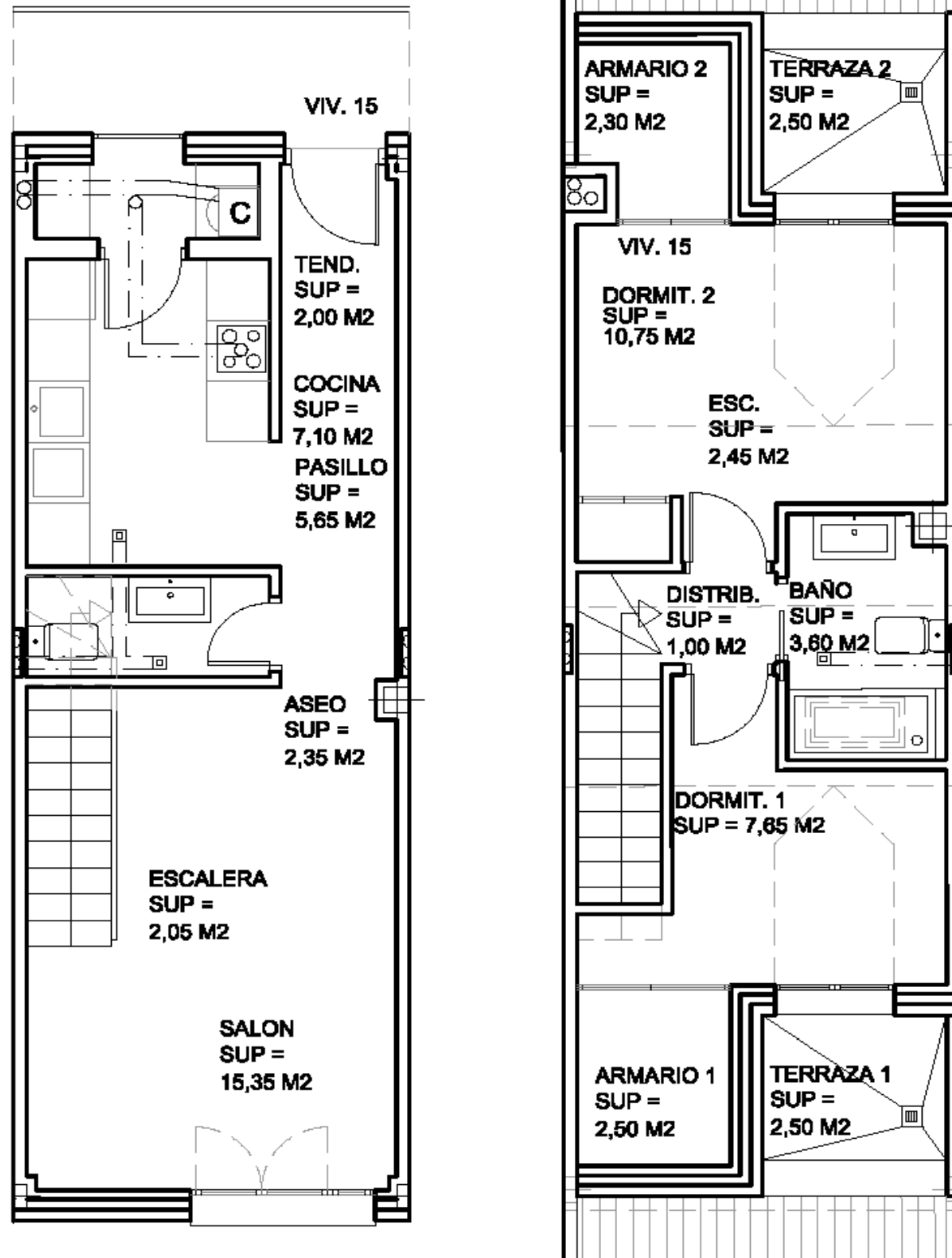

PLANTA PRIMERA
SUP UTIL= 34,50 M2

PLANTA BAJO CUBIERTA.
SUP UTIL= 30,25 M2

TERRAZA 1 SUP = 2,50 M2
TERRAZA 2 SUP = 2,50 M2

0 M

5 M

10 M

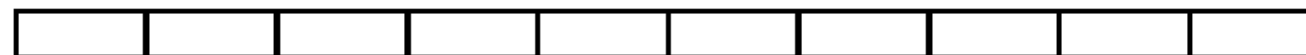



PROYECTO COOPERATIVO 28 VIVIENDAS CON GARAJE Y TRASTERO
Calle San Mateo , nº 13
BRUNETE (MADRID)

PLANO LLAVE

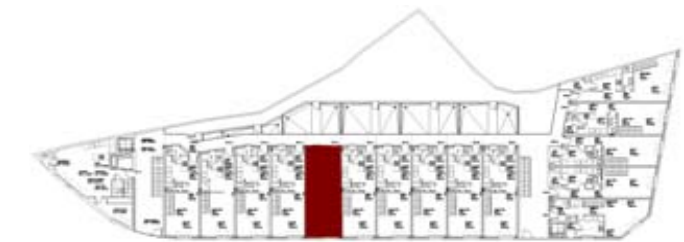

Vivienda nº	16
Plaza garaje nº	10
Trastero nº	10

Duplex 2 dormitorio

Superficie util vivienda	64,75 m ²
Superficie constr. vivienda	91,25 m ²
Superficie terrazas	5,93 m ²
Superficie constr. garaje	22,84 m ²
Superficie constr. Trastero	3,13 m ²

Nota: La superficie construida incluye la parte proporcional de elementos comunes (portal, escalera, cuartos de instalaciones, etc)

Precio de adjudicacion

Coste adjudicacion	178.574,00 €
IVA 10%	17.857,40 €
Total	196.431,40 €

Concepto forma de pago

Importe

Entrega firma contrato	53.980,20 €
Hipoteca estimada	142.451,20 €

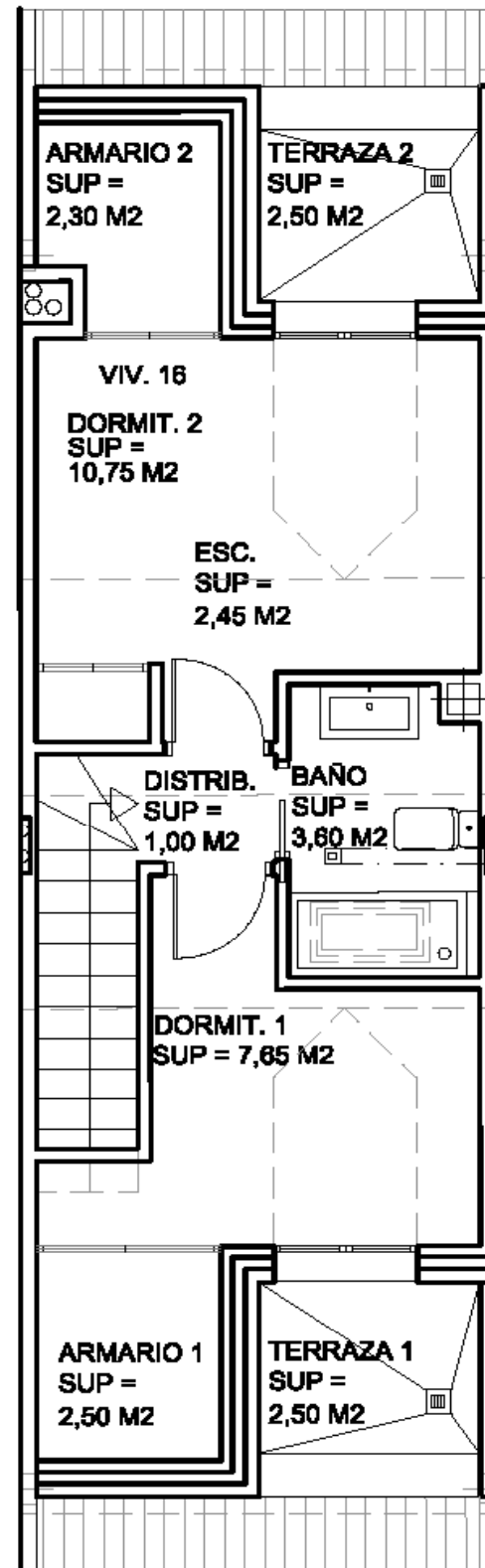
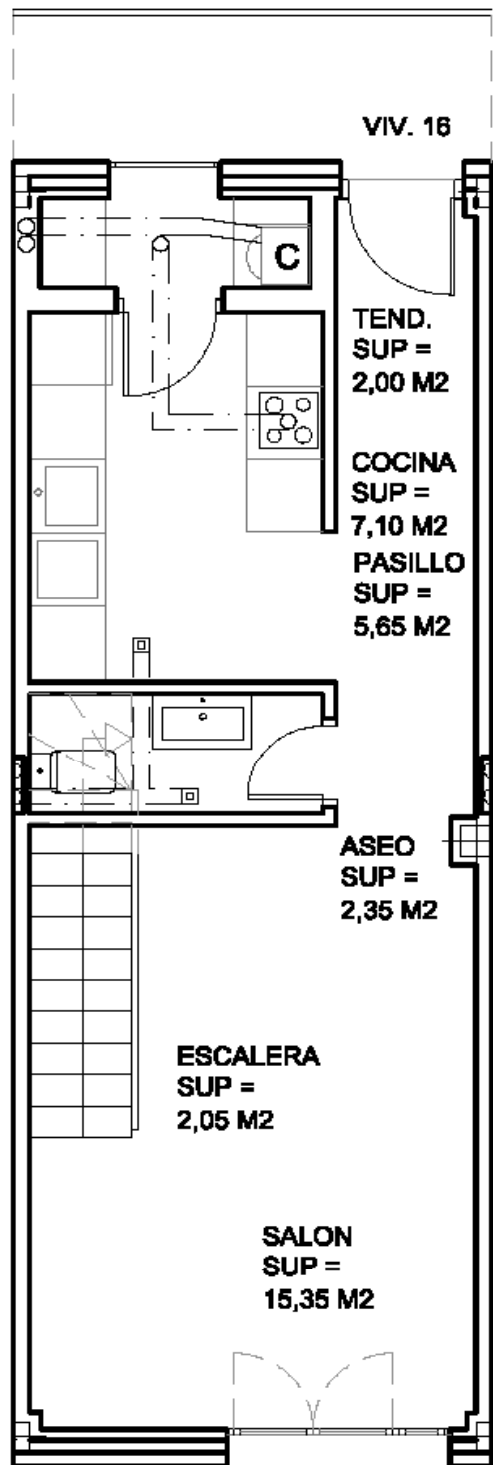

PLANTA PRIMERA
SUP UTIL= 34,50 M2

PLANTA BAJO CUBIERTA.
SUP UTIL= 30,25 M2

TERRAZA 1 SUP = 2,50 M2
TERRAZA 2 SUP = 2,50 M2

0 M

5 M

10 M

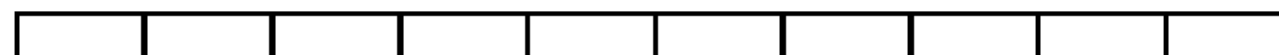



PROYECTO COOPERATIVO 28 VIVIENDAS CON GARAJE Y TRASTERO
Calle San Mateo , nº 13
BRUNETE (MADRID)

PLANO LLAVE

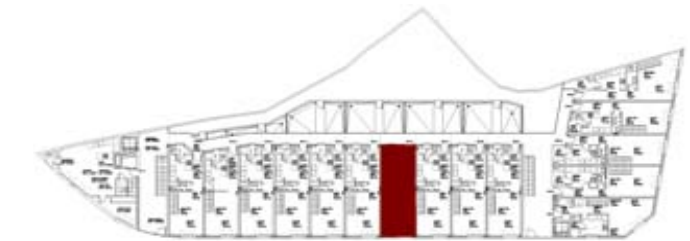

Vivienda nº	17
Plaza garaje nº	20
Trastero nº	20

Duplex 2 dormitorio

Superficie util vivienda	64,75 m ²
Superficie constr. vivienda	91,25 m ²
Superficie terrazas	5,93 m ²
Superficie constr. garaje	24,04 m ²
Superficie constr. Trastero	3,13 m ²

Nota: La superficie construida incluye la parte proporcional de elementos comunes (portal, escalera, cuartos de instalaciones, etc)

Precio de adjudicacion

Coste adjudicacion	179.199,00 €
IVA 10%	17.919,90 €
Total	197.118,90 €

Concepto forma de pago

Importe

Entrega firma contrato	54.167,70 €
Hipoteca estimada	142.951,20 €

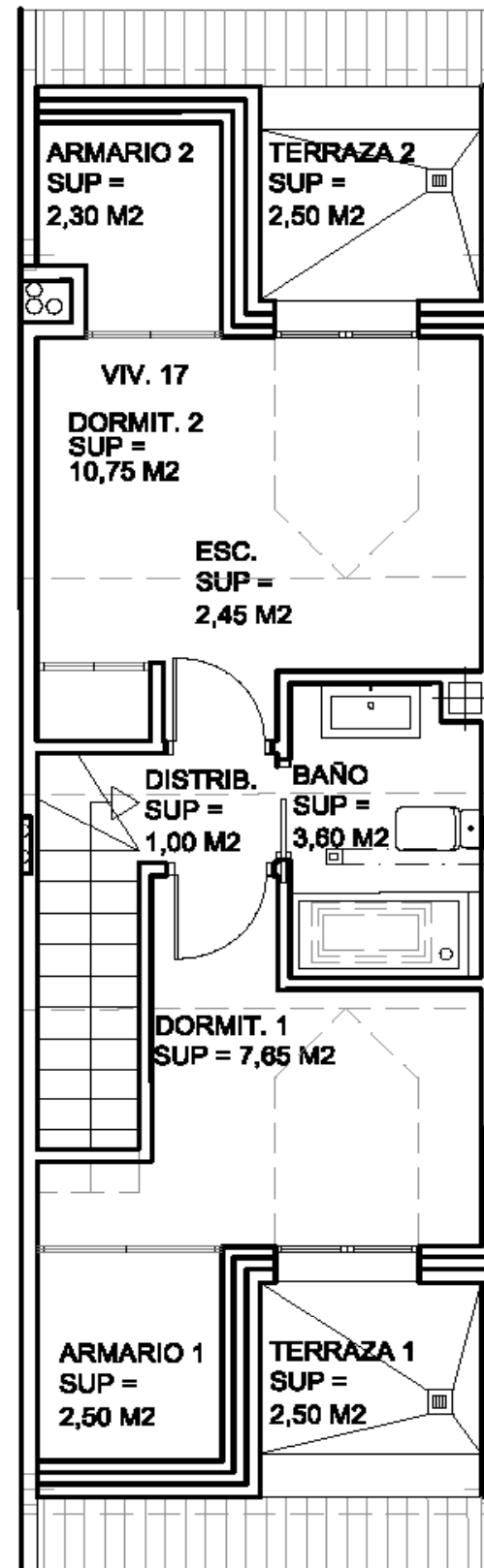
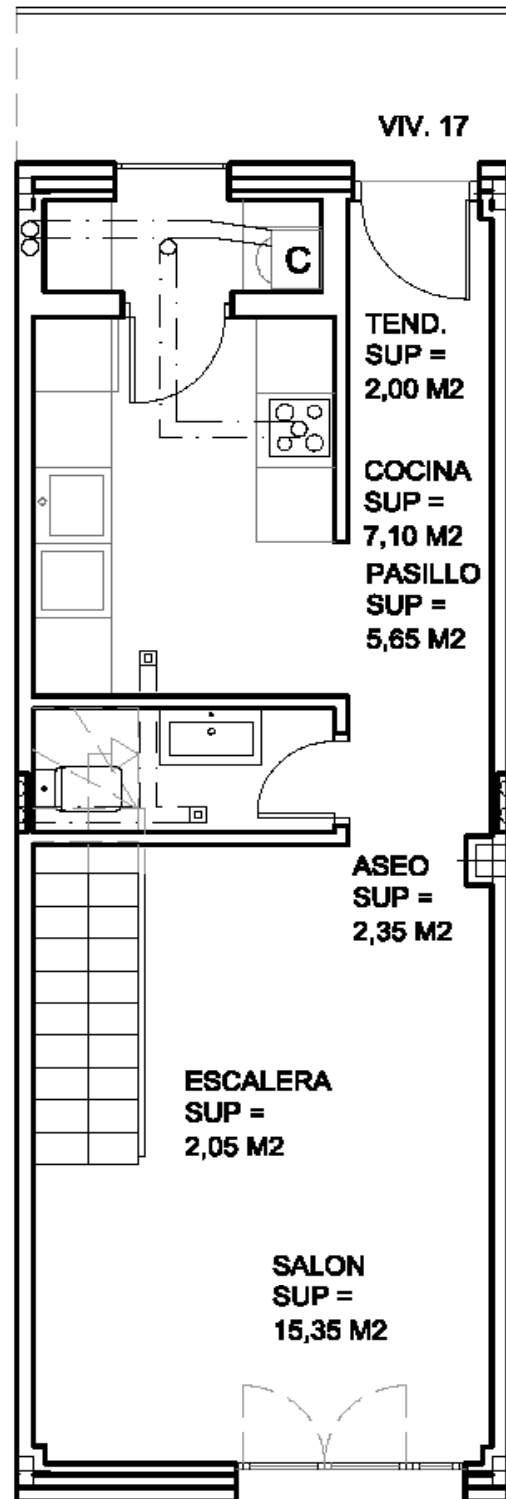

PLANTA PRIMERA

SUP UTIL= 34,50 M2

PLANTA BAJO CUBIERTA.

SUP UTIL= 30,25 M2

TERRAZA 1 SUP = 2,50 M2
TERRAZA 2 SUP = 2,50 M2

0 M

5 M

10 M

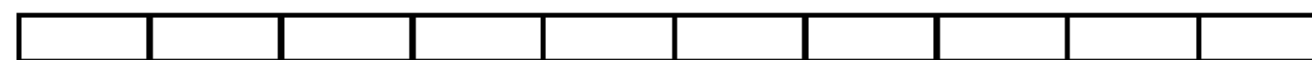



DELTA XIV BRUNETE
S. Coop. Mad.

PROYECTO COOPERATIVO 28 VIVIENDAS CON GARAJE Y TRASTERO
Calle San Mateo , nº 13
BRUNETE (MADRID)

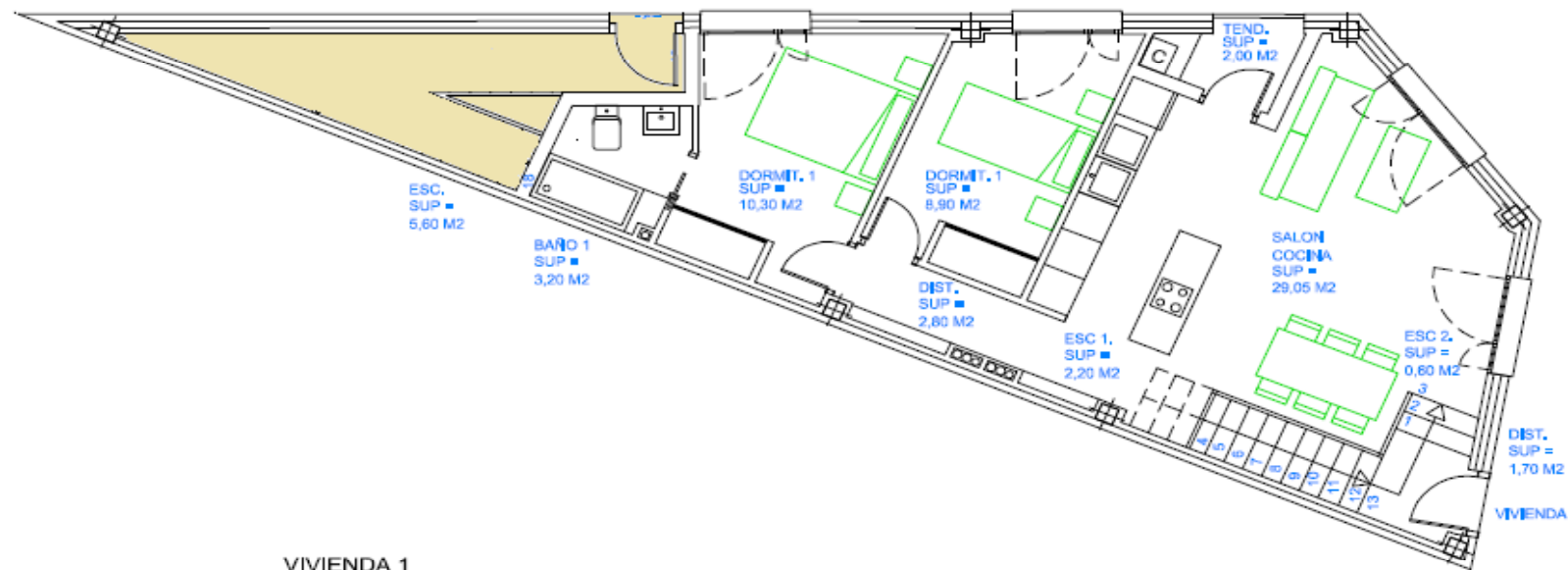

VIVIENDA 1
SUP CONSTRUIDA =
72,15 M2

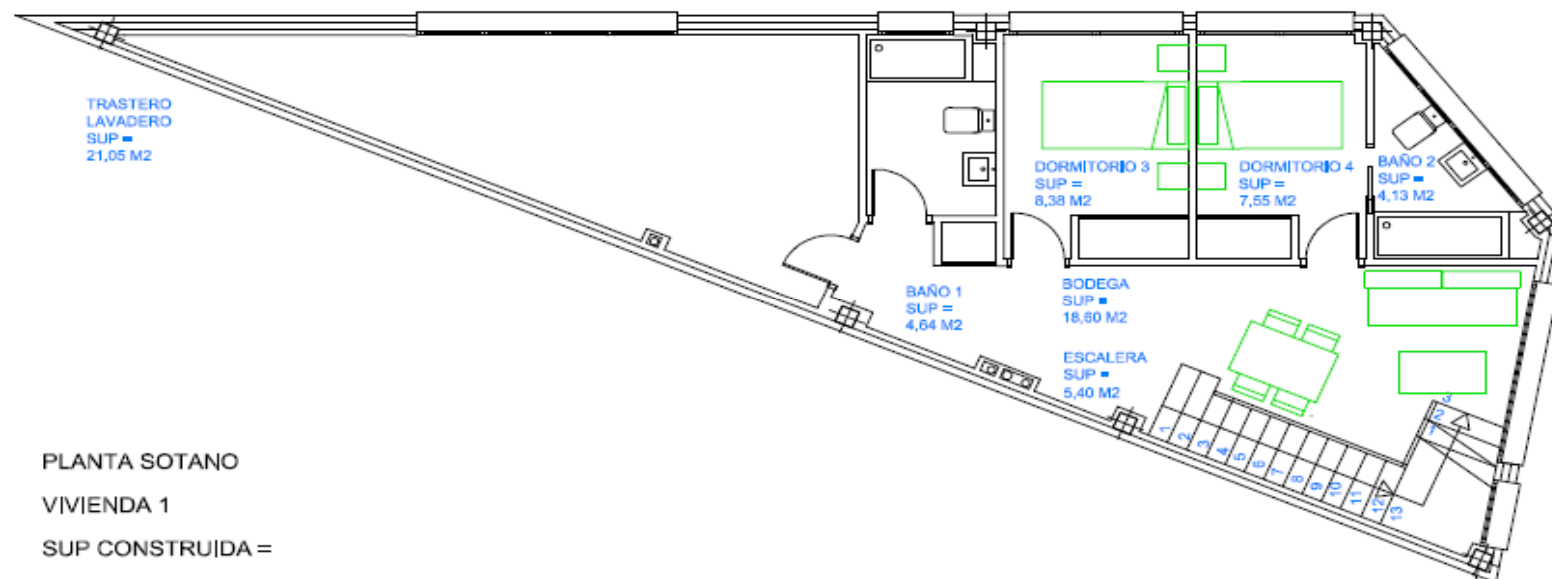

PLANTA SOTANO
VIVIENDA 1
SUP CONSTRUIDA =
85,68 M2

Vivienda nº **71**
Superficie: **157,83 m²c**

SM 07 3 dormitorio

Superficie constr. vivienda **157,83 m²**

Nota: La superficie construida incluye la parte proporcional de elementos comunes (portal, escalera, cuartos de instalaciones, etc)

**A la vivienda hay que incorporar una plaza de garaje y un trastero de distintos precios y medidas
INFORMESE**

Precio de adjudicacion

Coste adjudicacion **315.526 €**
IVA 10% **31.553 €**
Total 347.079 €

Concepto forma de pago

Importe

Entrega firma contrato **94.658 €**
Hipoteca estimada **252.421 €**

Total 347.079 €



PROYECTO COOPERATIVO 28 VIVIENDAS CON GARAJE Y TRASTERO
Calle San Mateo , nº 07
BRUNETE (MADRID)

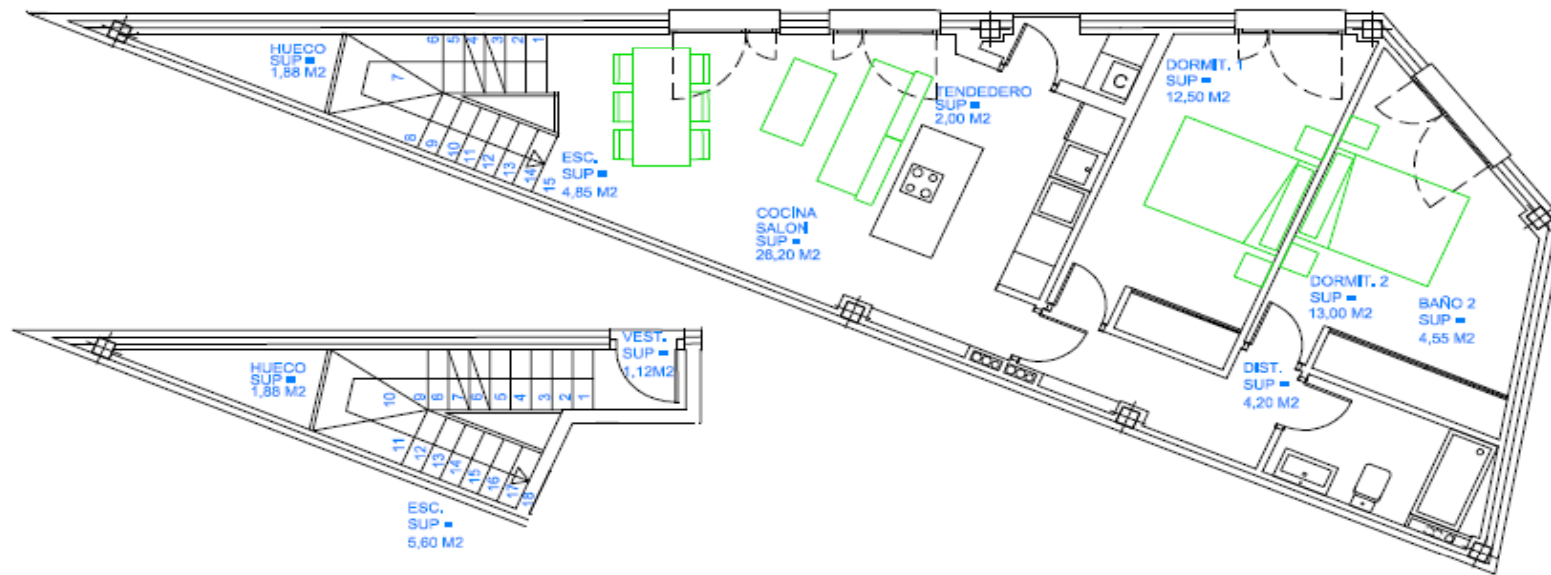

PLANTA BAJA SUP CONSTRUIDA =
VIVIENDA 2 13,53 M2

PLANTA PRIMERA SUP CONSTRUIDA =
VIVIENDA 2 85,68 M2

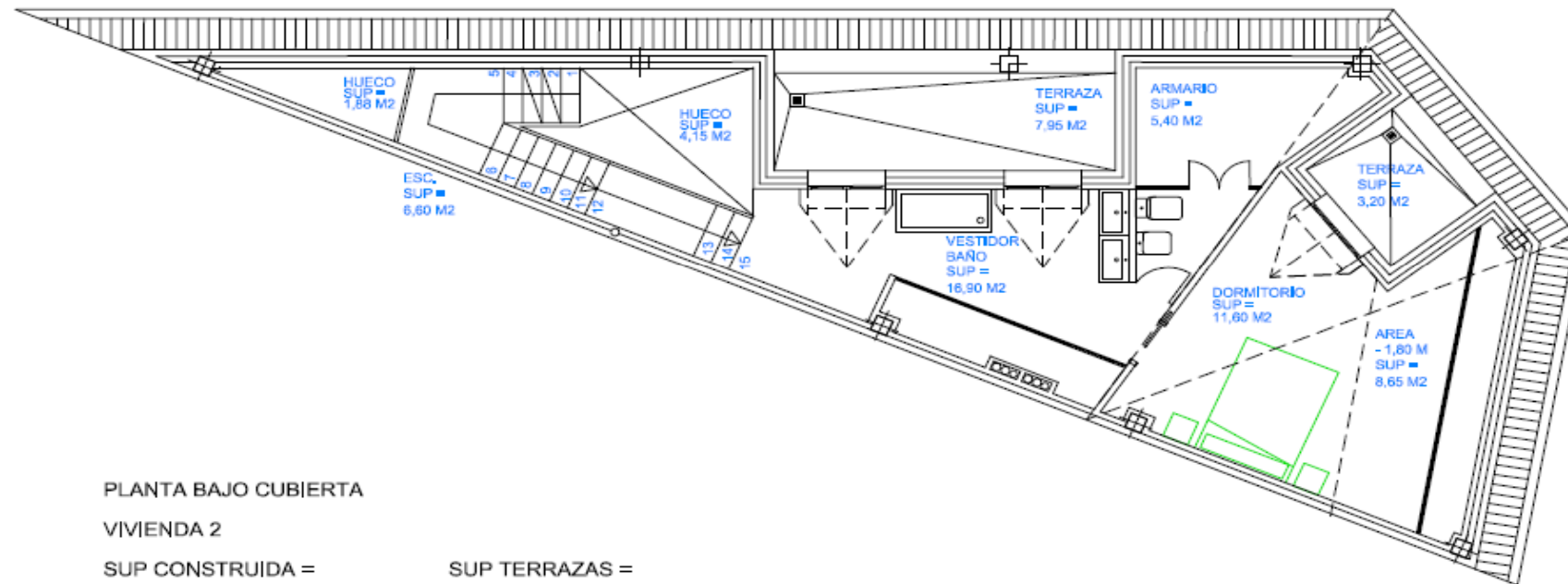

PLANTA BAJO CUBIERTA
VIVIENDA 2
SUP CONSTRUIDA = SUP TERRAZAS =
71,92 M2 11,15 M2

Vivienda nº **72**
Superficie: 182,28 m²c

SM 07 3 dormitorio

Superficie constr. vivienda 171,13 m²
Superficie terrazas 11,15 m²

Nota: La superficie construida incluye la parte proporcional de elementos comunes (portal, escalera, cuartos de instalaciones, etc)

**A la vivienda hay que incorporar una plaza de garaje y un trastero de distintos precios y medidas
INFORMESE**

Precio de adjudicacion

Coste adjudicacion 307.800 €
IVA 10% 30.780 €
Total 338.580 €

Concepto forma de pago

Importe

Entrega firma contrato 92.340 €
Hipoteca estimada 246.240 €

Total 338.580 €

PLANTA SOTANO



PROYECTO VEINTIOCHO VIVIENDAS COLECTIVAS
C/ San Mateo, nº 13 (C/ Avila, nº 6) - BRUNETE (MADRID)

CONSULTORIA DE ASISTENCIA INTEGRAL
PARA LA EDIFICACIÓN S.L.P.
ARQUITECTO D. JAVIER GONZÁLEZ VALENCIA