



PLANTA SOTANO

Plazas de garaje y trasteros adjudicados 
Plazas de garaje libres 

Plaza nº 05	10.544,00 €
Plaza nº 06	10.544,00 €
Plaza nº 09	9.990,00 €
Plaza nº 14	15.925,00 €
Plaza nº 26	10.544,00 €
Plaza nº 30	10.544,00 €

Si está vinculado a la vivienda, + IVA al 10%
Si no está vinculado a la vivienda, + IVA al 21%





PROYECTO COOPERATIVO 21 VIVIENDAS CON GARAJE Y TRASTERO
Calle San Mateo , nº 5
BRUNETE (MADRID)

PLANO LLAVE

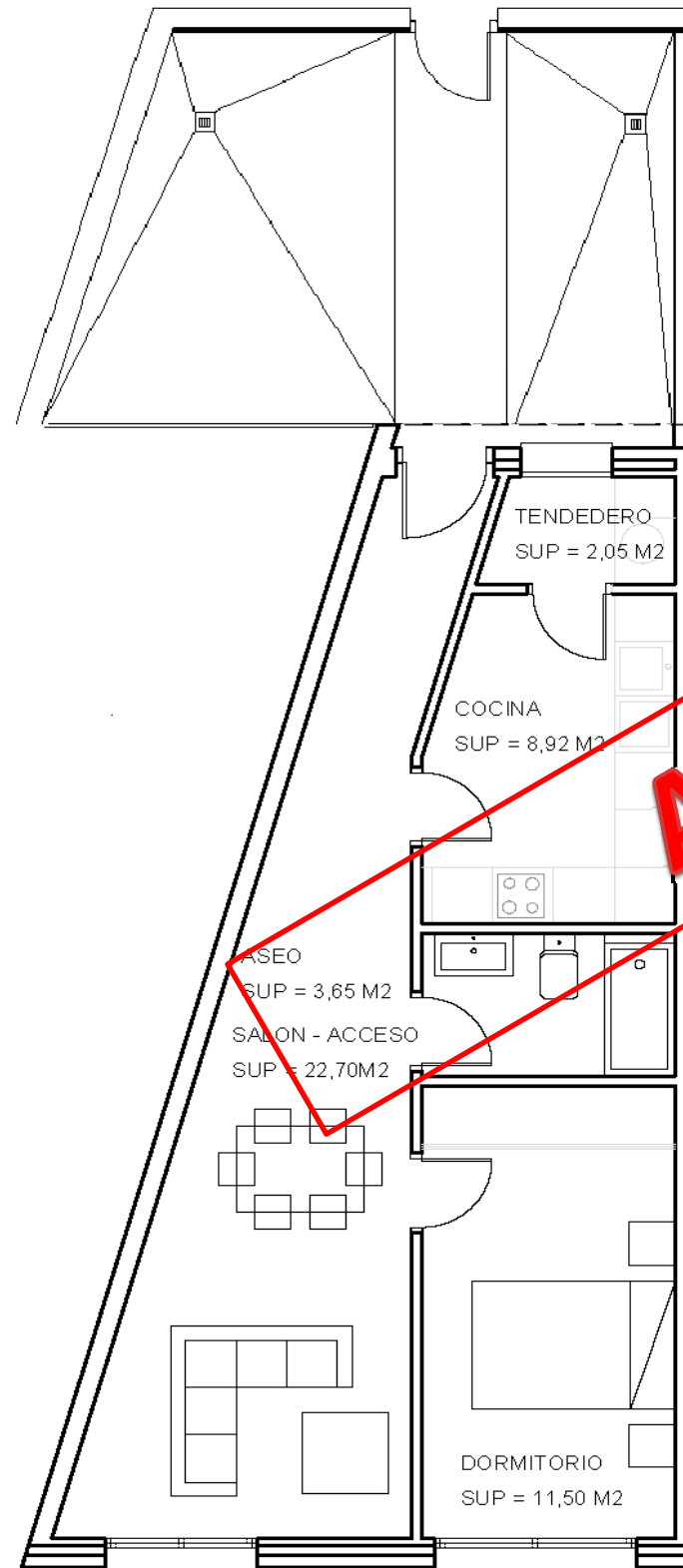
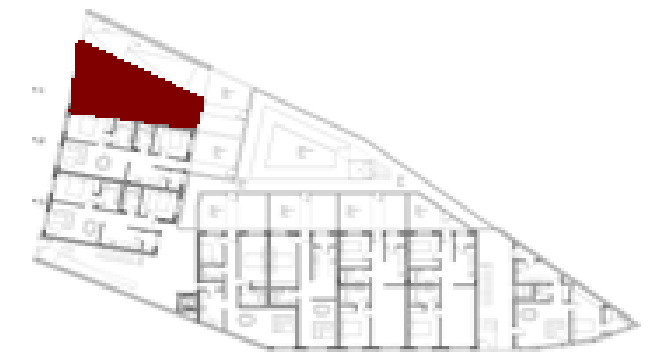

VIVIENDA Nº 1

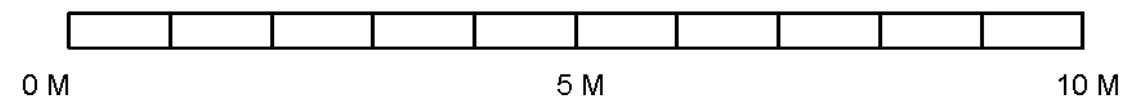

Vivienda nº	1
Plaza de garaje nº	21
Trastero nº	20

Piso b 1 dorm

Superficie util vivienda	47,95 m ²
Superficie constr. vivienda	71,65 m ²
Superficie jardin privado	22,43 m ²
Superficie plaza de garaje	23,75 m ²
Superficie de trastero	5,96 m ²

Nota: La superficie construida incluye la parte proporcional de elementos comunes (portal, escalera, cuartos de instalaciones, etc)

Precio de adjudicacion

Coste adjudicacion	160.457,00 €
IVA 10%	16.045,70 €
Total	176.502,70 €

Concepto forma de pago	Importe
------------------------	---------

Entregas realizadas	48.137,10 €
Hipoteka estimada	128.365,60 €

PROYECTO COOPERATIVO 21 VIVIENDAS CON GARAJE Y TRASTERO
Calle San Mateo , nº 5
BRUNETE (MADRID)

PLANO LLAVE

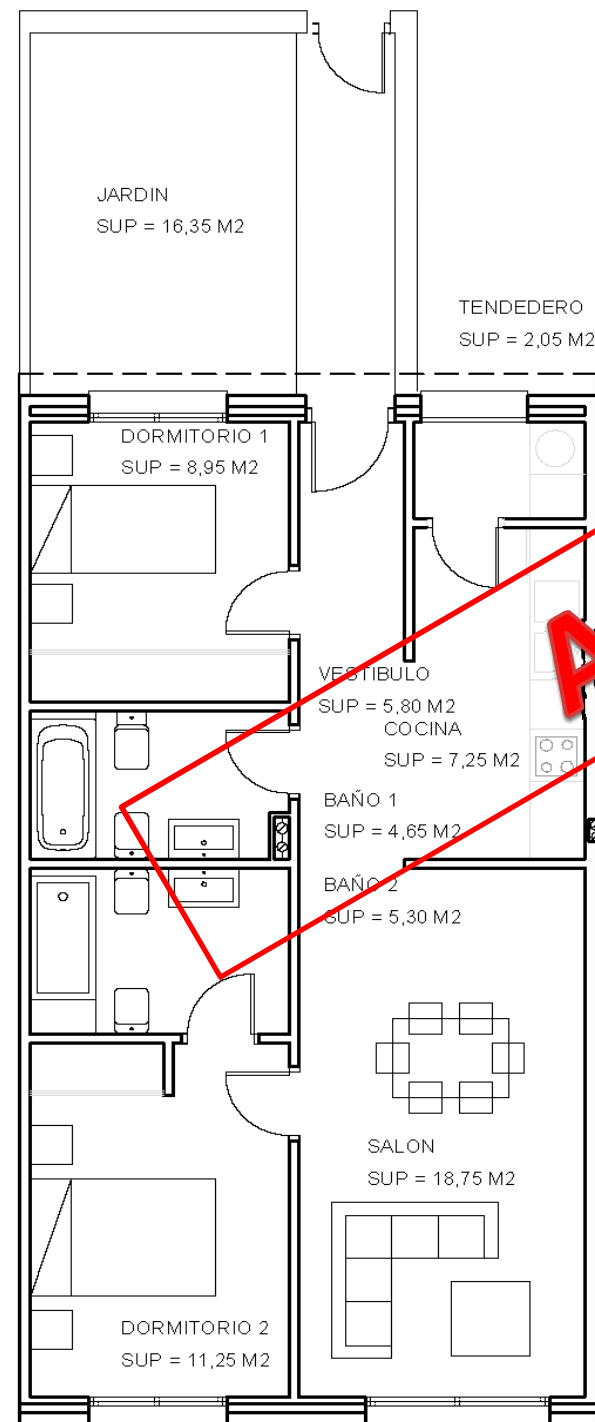

VIVIENDA Nº 2

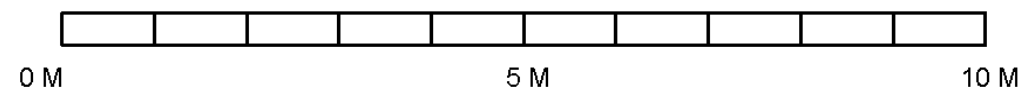

Adjudicado

Vivienda nº	2
Plaza de garaje nº	27
Trastero nº	13

Piso b dor dormitorios

Superficie util vivienda	64,35 m ²
Superficie constr. vivienda	92,33 m ²
Superficie jardin privado	16,54 m ²

Superficie plaza de garaje	23,75 m ²
Superficie de trastero	6,07 m ²

Nota: La superficie construida incluye la parte proporcional de elementos comunes (portal, escalera, cuartos de instalaciones, etc)

Precio de adjudicacion

Coste adjudicacion	196.298,00 €
IVA 10%	19.629,80 €
Total	215.927,80 €

Concepto forma de pago	Importe
------------------------	---------

Entregas realizadas	58.889,40 €
Hipoteca estimada	157.038,40 €

PROYECTO COOPERATIVO 21 VIVIENDAS CON GARAJE Y TRASTERO
Calle San Mateo , nº 5
BRUNETE (MADRID)

PLANO LLAVE



VIVIENDA Nº 3

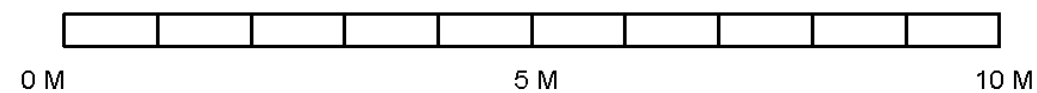

Adjudicado

Vivienda nº	3
Plaza de garaje nº	18
Trastero nº	10

Piso b dor dormitorios

Superficie util vivienda	63,50 m ²
Superficie constr. vivienda	93,19 m ²

Superficie plaza de garaje	23,75 m ²
Superficie de trastero	3,17 m ²

Nota: La superficie construida incluye la parte proporcional de elementos comunes (portal, escalera, cuartos de instalaciones, etc)

Precio de adjudicacion

Coste adjudicacion	187.492,00 €
IVA 10%	18.749,20 €
Total	206.241,20 €

Concepto forma de pago	Importe
Entregas realizadas	56.247,60 €
Hipoteca estimada	149.993,60 €

PROYECTO COOPERATIVO 21 VIVIENDAS CON GARAJE Y TRASTERO
Calle San Mateo , nº 5
BRUNETE (MADRID)

PLANO LLAVE

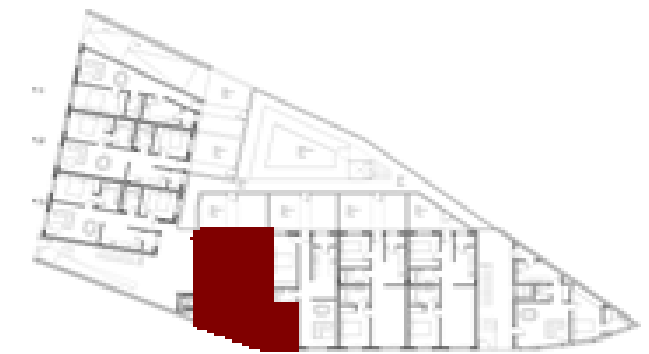

Adjudicado

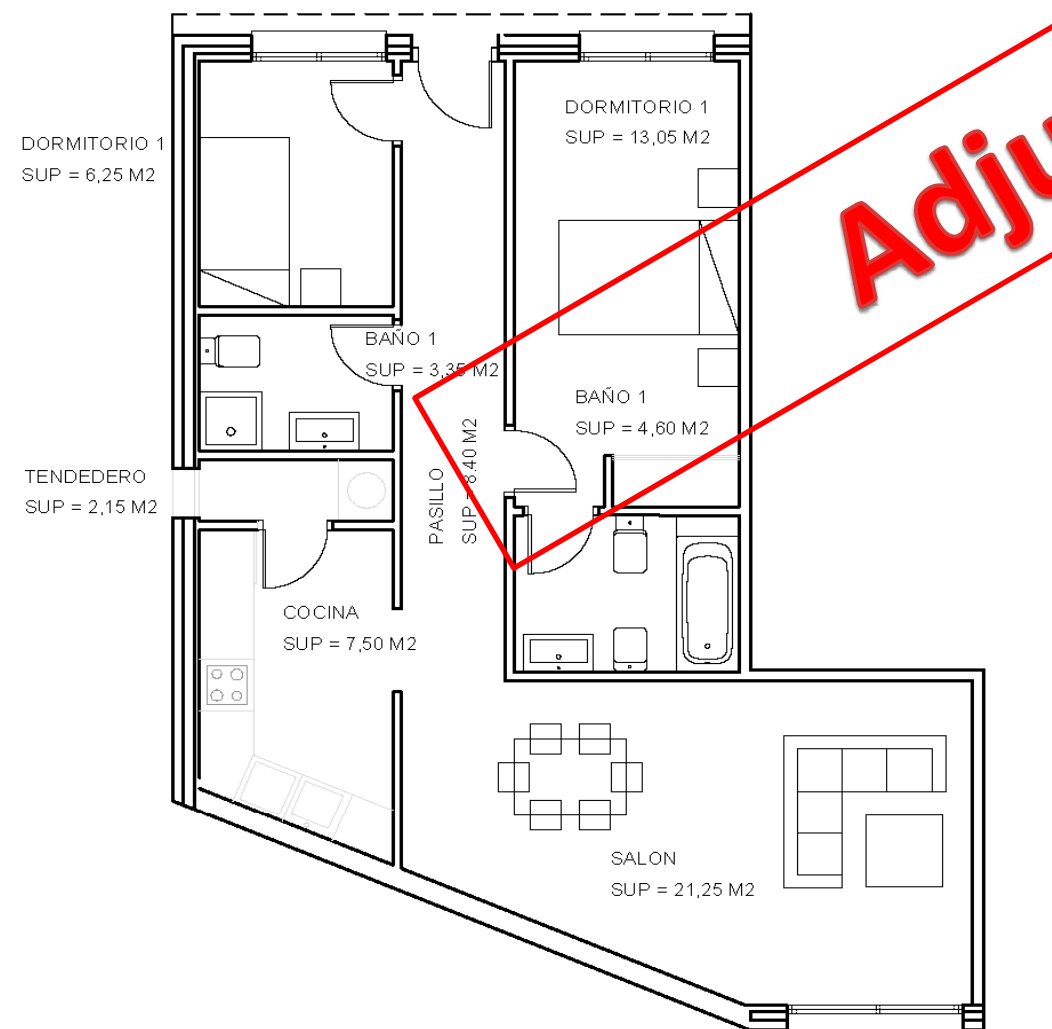

VIVIENDA Nº 4

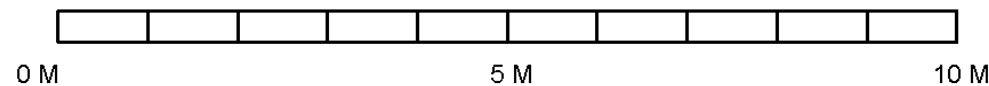

Vivienda nº	4
Plaza de garaje nº	29
Trastero nº	15

Piso b dor dormitorios

Superficie util vivienda	66,85 m ²
Superficie constr. vivienda	99,10 m ²
Superficie jardin privado	21,87 m ²

Superficie plaza de garaje	23,75 m ²
Superficie de trastero	6,18 m ²

Nota: La superficie construida incluye la parte proporcional de elementos comunes (portal, escalera, cuartos de instalaciones, etc)

Precio de adjudicacion

Coste adjudicacion	211.832,00 €
IVA 10%	21.183,20 €
Total	233.015,20 €

Concepto forma de pago	Importe
------------------------	---------

Entregas realizadas	63.549,60 €
Hipoteca estimada	169.465,60 €

PROYECTO COOPERATIVO 21 VIVIENDAS CON GARAJE Y TRASTERO
Calle San Mateo , nº 5
BRUNETE (MADRID)

PLANO LLAVE



Vivienda nº	5
Plaza de garaje nº	1
Trastero nº	1

Piso b dor dormitorio

Superficie util vivienda	54,57 m ²
Superficie constr. vivienda	78,73 m ²
Superficie jardin privado	27,71 m ²

Superficie plaza de garaje	23,75 m ²
Superficie de trastero	7,00 m ²

Nota: La superficie construida incluye la parte proporcional de elementos comunes (portal, escalera, cuartos de instalaciones, etc)

Precio de adjudicacion

Coste adjudicacion	177.141,00 €
IVA 10%	17.714,10 €
Total	194.855,10 €

Concepto forma de pago

Importe

Entregas realizadas	53.142,30 €
Hipoteka estimada	141.712,80 €

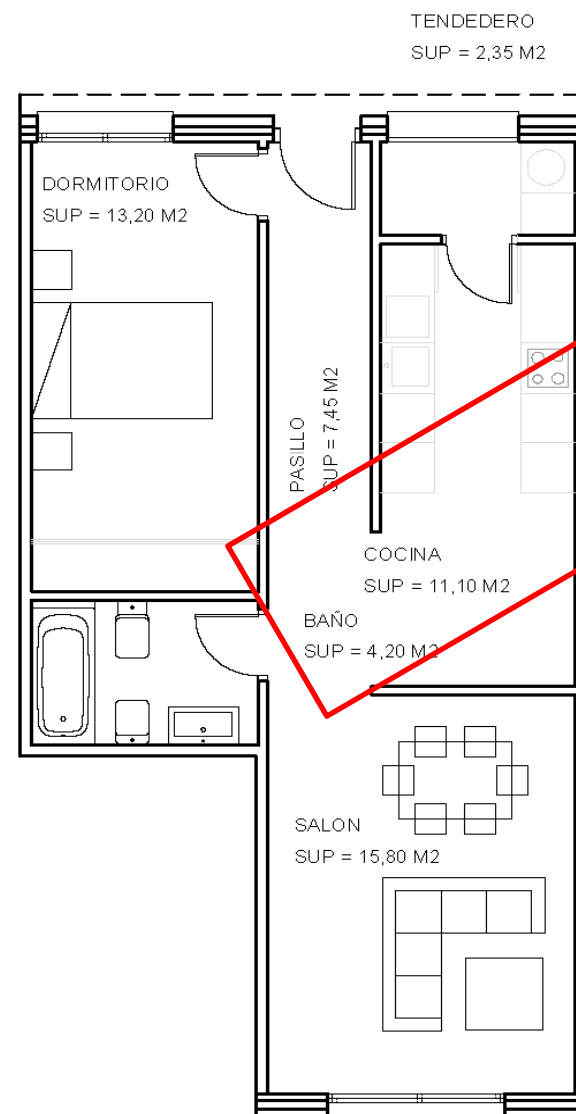

Adjudicado

VIVIENDA Nº 5

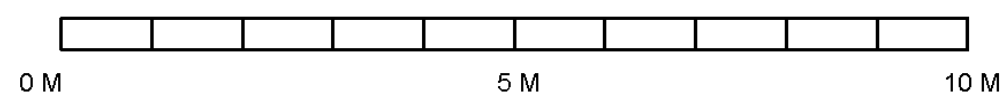

PROYECTO COOPERATIVO 21 VIVIENDAS CON GARAJE Y TRASTERO
Calle San Mateo , nº 5
BRUNETE (MADRID)

PLANO LLAVE

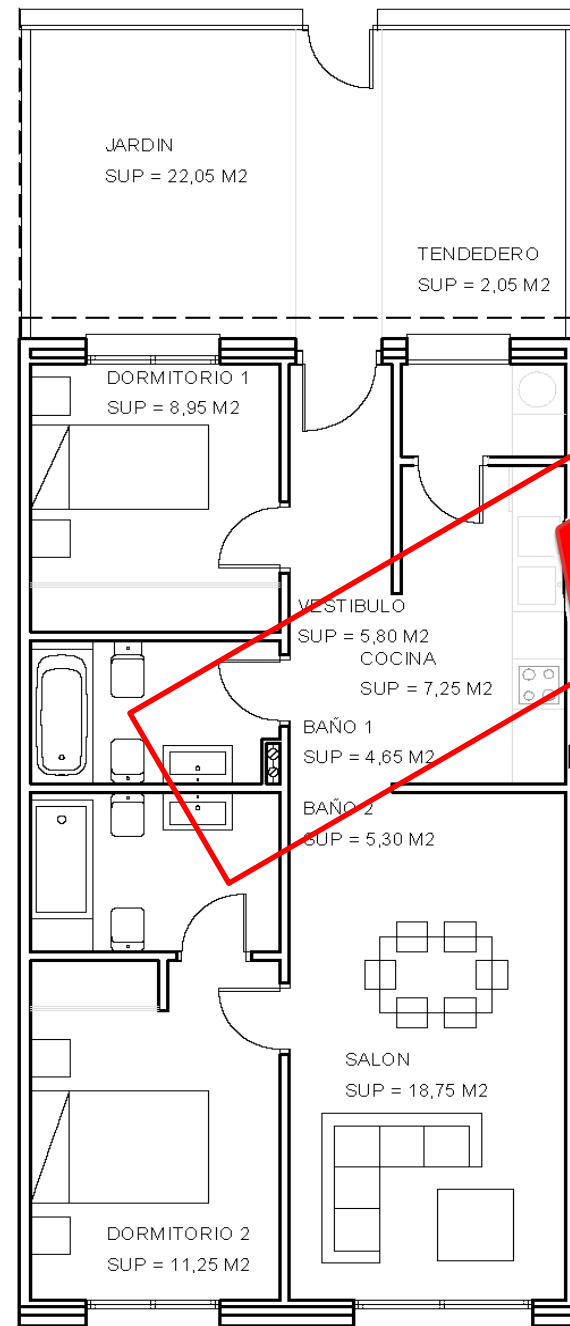
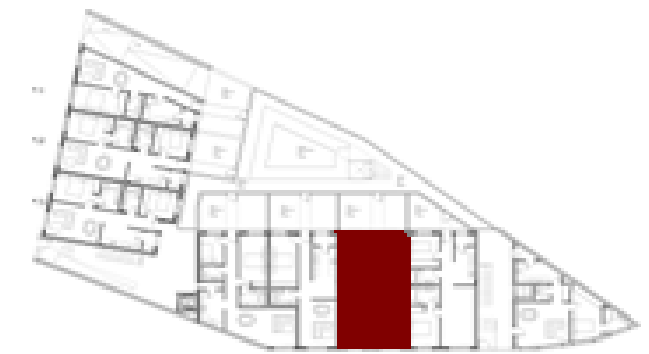

Adjudicado

VIVIENDA Nº 6

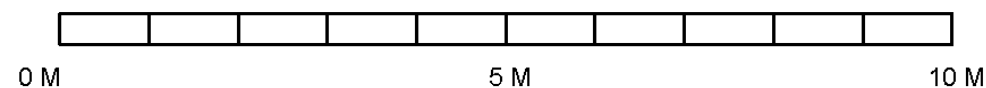

Vivienda nº	6
Plaza de garaje nº	3
Trastero nº	3

Piso b 2 dorm

Superficie util vivienda	64,35 m ²
Superficie constr. vivienda	92,33 m ²
Superficie jardin privado	27,71 m ²
Superficie plaza de garaje	23,75 m ²
Superficie de trastero	3,39 m ²

Nota: La superficie construida incluye la parte proporcional de elementos comunes (portal, escalera, cuartos de instalaciones, etc)

Precio de adjudicacion

Coste adjudicacion	200.352,00 €
IVA 10%	20.035,20 €
Total	220.387,20 €

Concepto forma de pago	Importe
Entregas realizadas	60.105,60 €
Hipoteca estimada	160.281,60 €

PROYECTO COOPERATIVO 21 VIVIENDAS CON GARAJE Y TRASTERO
Calle San Mateo , nº 5
BRUNETE (MADRID)

PLANO LLAVE



Vivienda nº	7
Plaza de garaje nº	2
Trastero nº	2

Piso b 2 dorm

Superficie util vivienda	64,10 m ²
Superficie constr. vivienda	93,01 m ²
Superficie jardin privado	11,27 m ²
Superficie plaza de garaje	23,75 m ²
Superficie de trastero	5,14 m ²

Nota: La superficie construida incluye la parte proporcional de elementos comunes (portal, escalera, cuartos de instalaciones, etc)

Precio de adjudicacion

Coste adjudicacion	194.242,00 €
IVA 10%	19.424,20 €
Total	213.666,20 €

Concepto forma de pago

Importe

Entregas realizadas	58.272,60 €
Hipoteca estimada	155.393,60 €

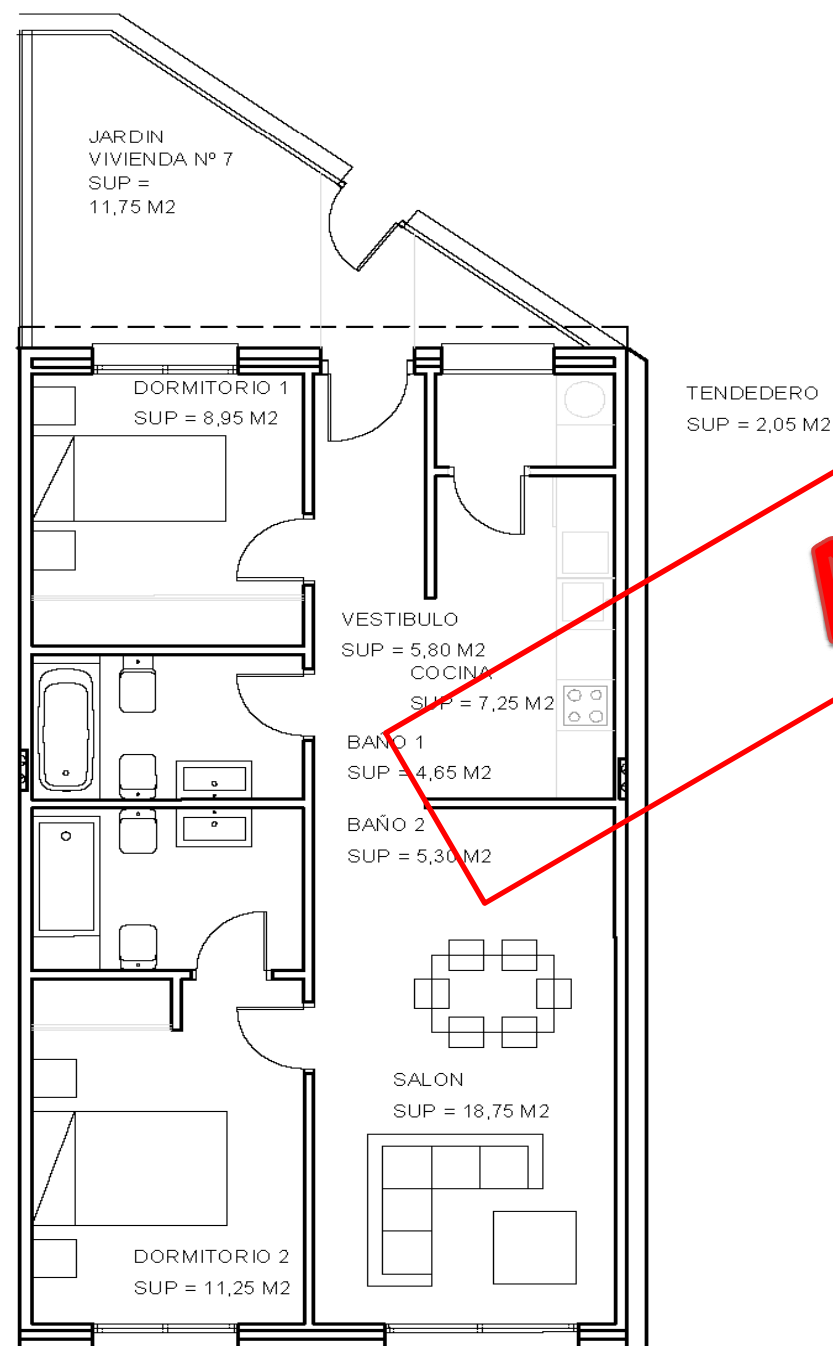

VIVIENDA Nº 7



Adjudicado

PROYECTO COOPERATIVO 21 VIVIENDAS CON GARAJE Y TRASTERO
Calle San Mateo , nº 5
BRUNETE (MADRID)

PLANO LLAVE

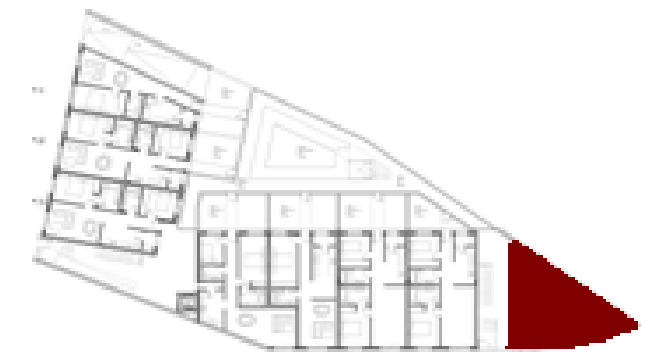

Vivienda nº	8
Plaza de garaje nº	7
Trastero nº	4

Piso b 1 dorm

Superficie util vivienda	52,95 m ²
Superficie constr. vivienda	82,36 m ²
Superficie jardin privado	0,00 m ²
Superficie plaza de garaje	23,75 m ²
Superficie de trastero	4,43 m ²

Nota: La superficie construida incluye la parte proporcional de elementos comunes (portal, escalera, cuartos de instalaciones, etc)

Precio de adjudicacion

Coste adjudicacion	167.970,00 €
IVA 10%	16.797,00 €
Total	184.767,00 €

Concepto forma de pago

Importe

Entregas realizadas	50.391,00 €
Hipoteca estimada	134.376,00 €

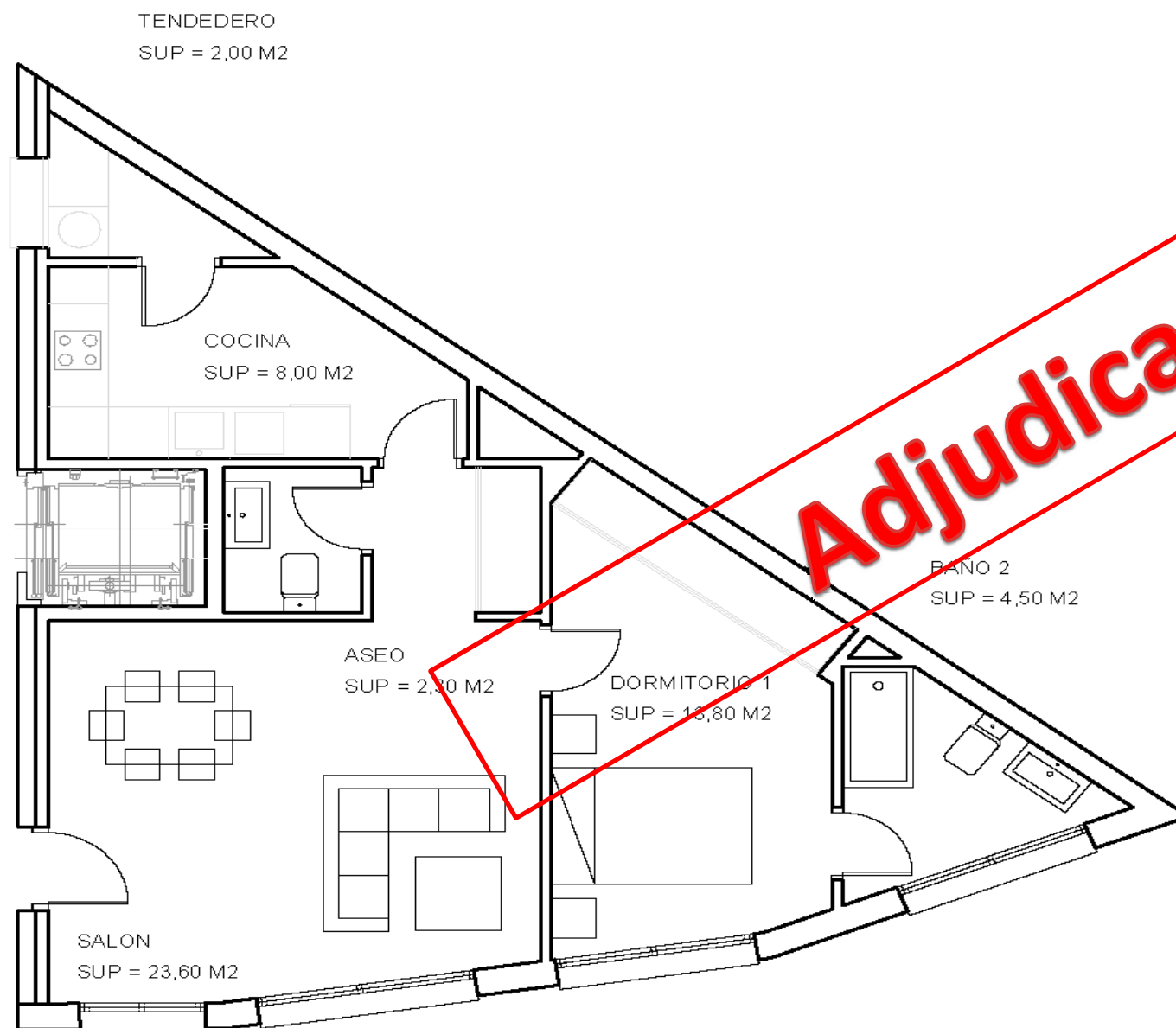

VIVIENDA Nº 8

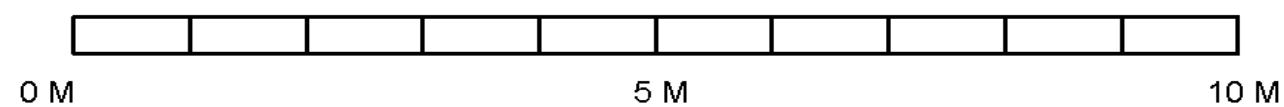

Adjudicado

PROYECTO COOPERATIVO 21 VIVIENDAS CON GARAJE Y TRASTERO
Calle San Mateo , nº 5
BRUNETE (MADRID)

PLANO LLAVE

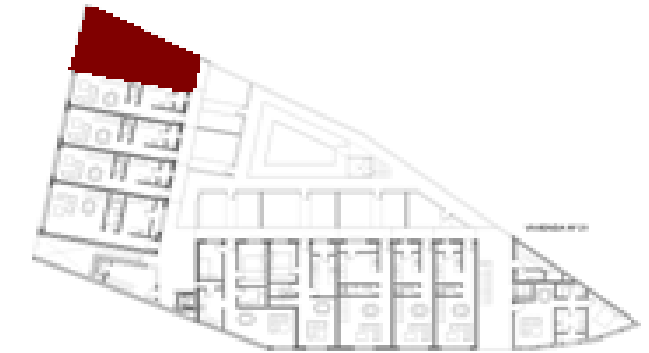

Vivienda nº	9
Plaza de garaje nº	28
Trastero nº	14

Duplex 2 dorm

Superficie util vivienda	73,00 m ²
Superficie constr. vivienda	106,86 m ²
Superficie jardin privado	0,00 m ²

Superficie plaza de garaje	23,75 m ²
Superficie de trastero	6,18 m ²

Nota: La superficie construida incluye la parte proporcional de elementos comunes (portal, escalera, cuartos de instalaciones, etc)

Precio de adjudicacion

Coste adjudicacion	192.344,00 €
IVA 10%	19.234,40 €
Total	211.578,40 €

Concepto forma de pago

Importe

Entregas realizadas	57.703,20 €
Hipoteca estimada	153.875,20 €

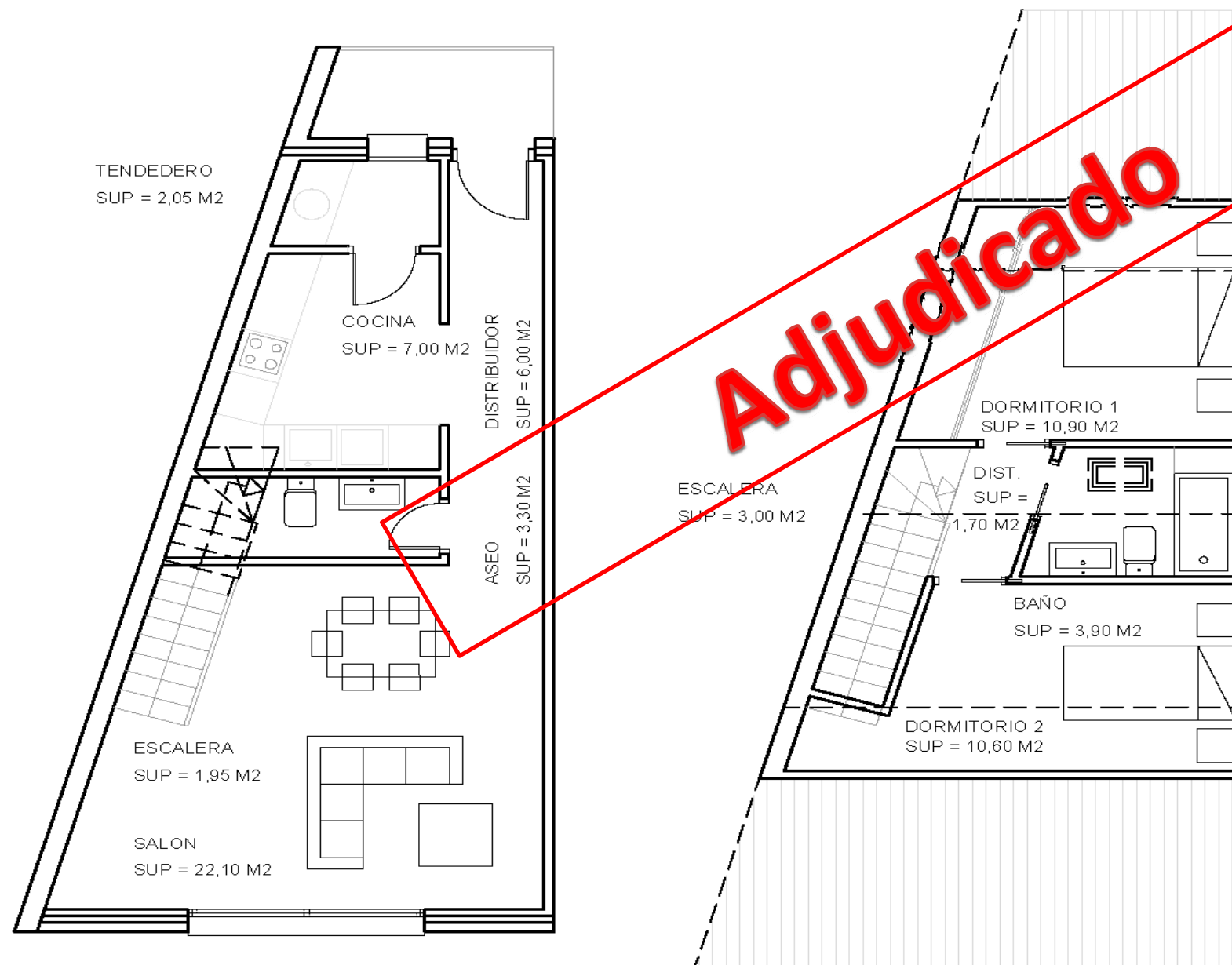

VIVIENDA Nº 9
PLANTA 1

VIVIENDA Nº 9
PLANTA BAJOCUBIERTA

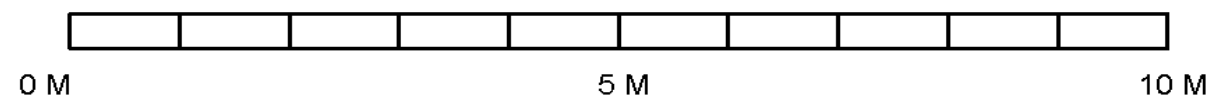

PROYECTO COOPERATIVO 21 VIVIENDAS CON GARAJE Y TRASTERO
Calle San Mateo , nº 5
BRUNETE (MADRID)

PLANO LLAVE

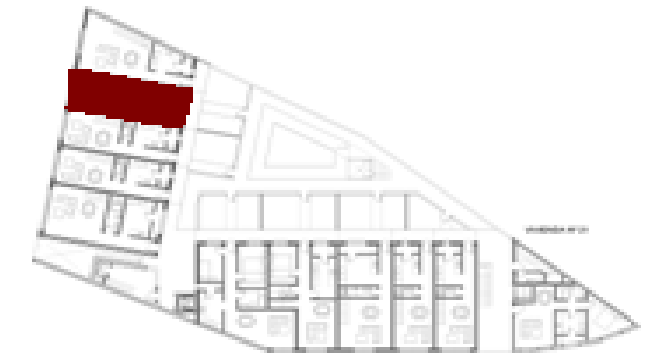

Vivienda nº	10
Plaza de garaje nº	4
Trastero nº	6

Duplex dor dormitorios

Superficie util vivienda	59,95 m ²
Superficie constr. vivienda	85,51 m ²
Superficie plaza de garaje	23,75 m ²
Superficie de trastero	3,01 m ²

Nota: La superficie construida incluye la parte proporcional de elementos comunes (portal, escalera, cuartos de instalaciones, etc)

Precio de adjudicacion

Coste adjudicacion	154.146,00 €
IVA 10%	15.414,60 €
Total	169.560,60 €

Concepto forma de pago

Importe

Entregas realizadas	46.243,80 €
Hipoteka estimada	123.316,80 €

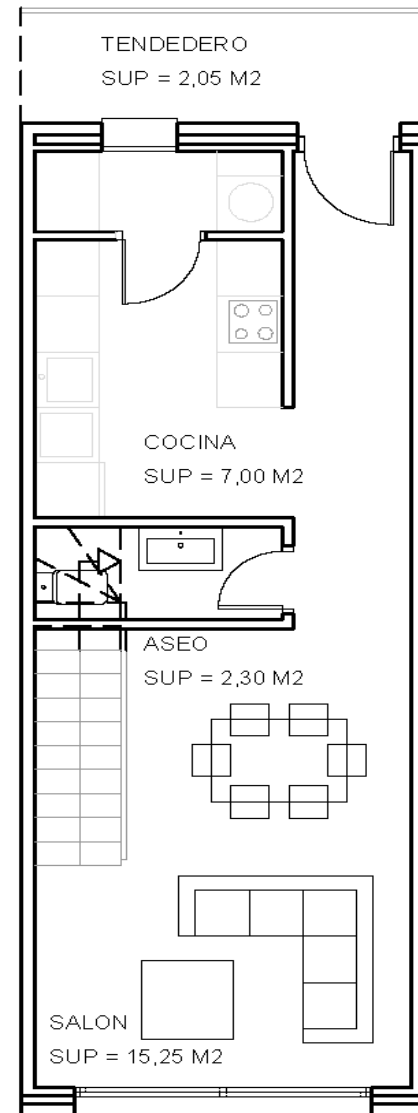

VIVIENDA Nº 10
PLANTA 1

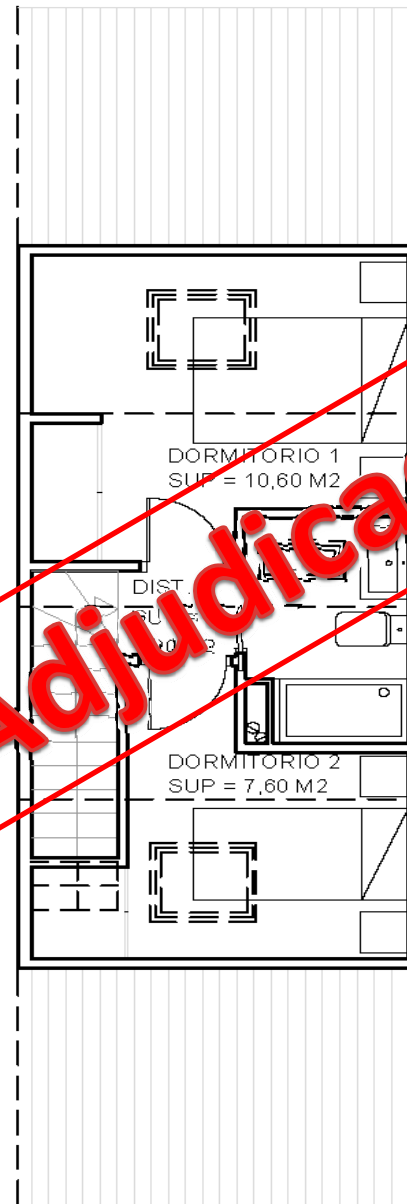

VIVIENDA Nº 10
PLANTA BAJOCUBIERTA

Adjudicado

ESCALERA
SUP = 2,25 M2



PROYECTO COOPERATIVO 21 VIVIENDAS CON GARAJE Y TRASTERO
 Calle San Mateo , nº 5
 BRUNETE (MADRID)

PLANO LLAVE

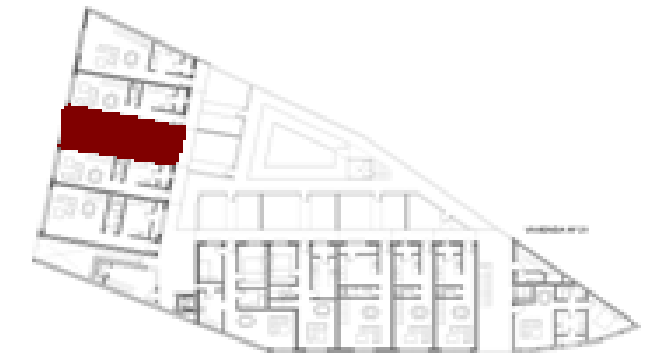

Vivienda nº	11
Plaza de garaje nº	24
Trastero nº	17

Duplex dor dormitorios

Superficie util vivienda	59,95 m ²
Superficie constr. vivienda	85,51 m ²

Superficie plaza de garaje	23,75 m ²
Superficie de trastero	5,47 m ²

Nota: La superficie construida incluye la parte proporcional de elementos comunes (portal, escalera, cuartos de instalaciones, etc)

Precio de adjudicacion

Coste adjudicacion	155.728,00 €
IVA 10%	15.572,80 €
Total	171.300,80 €

Concepto forma de pago

Importe

Entregas realizadas	46.718,40 €
Hipoteka estimada	124.582,40 €

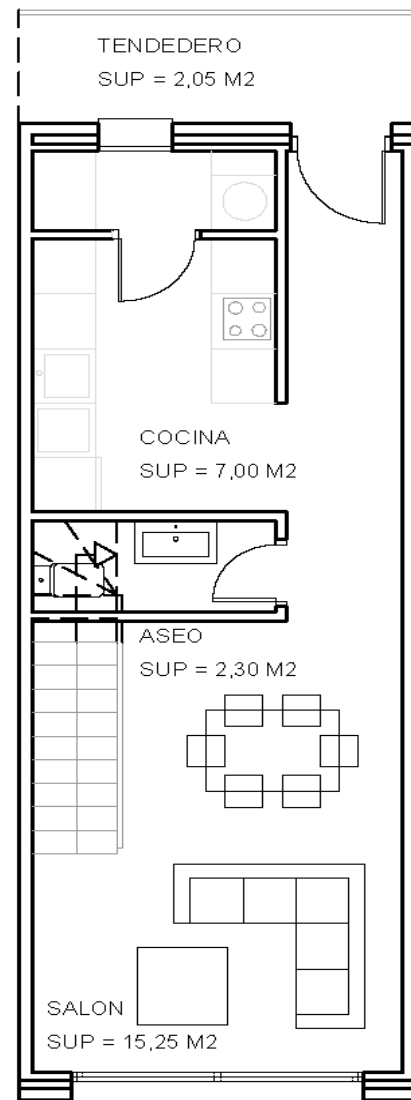

VIVIENDA Nº 11
 PLANTA 1

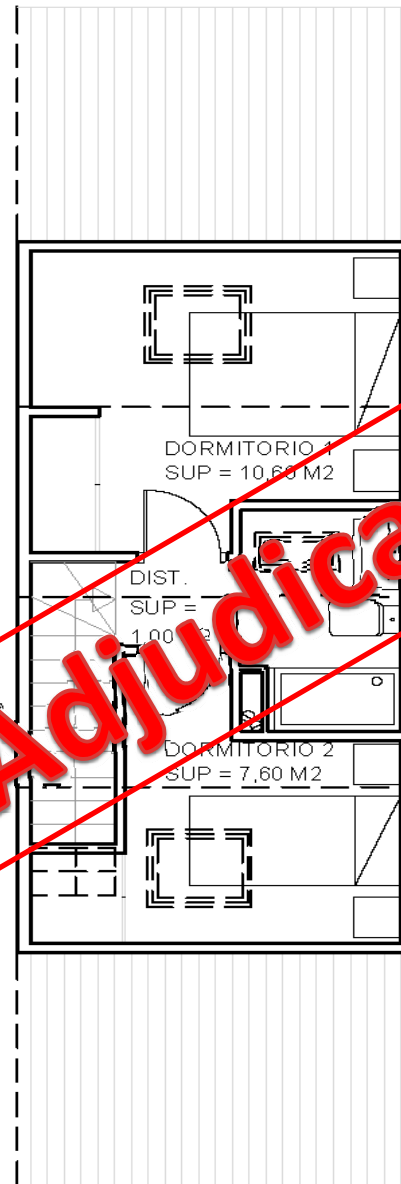

VIVIENDA Nº 11
 PLANTA BAJOCUBIERTA

Adjudicado

ESCALERA
 SUP = 2,25 M2

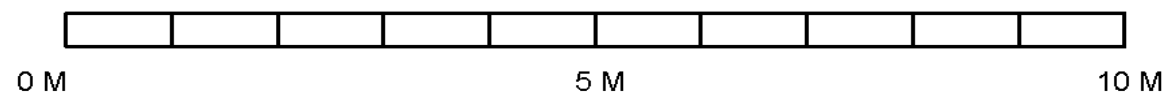

PROYECTO COOPERATIVO 21 VIVIENDAS CON GARAJE Y TRASTERO
Calle San Mateo , nº 5
BRUNETE (MADRID)

PLANO LLAVE

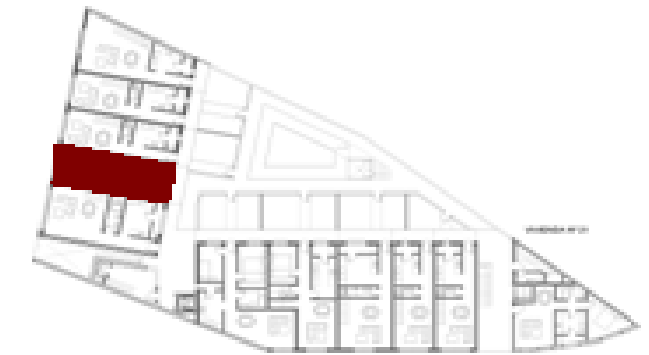

Vivienda nº	12
Plaza de garaje nº	17
Trastero nº	9

Duplex 2 dorm

Superficie util vivienda	59,95 m ²
Superficie constr. vivienda	85,51 m ²
Superficie plaza de garaje	23,75 m ²
Superficie de trastero	3,17 m ²

Nota: La superficie construida incluye la parte proporcional de elementos comunes (portal, escalera, cuartos de instalaciones, etc)

Precio de adjudicacion

Coste adjudicacion	154.251,00 €
IVA 10%	15.425,10 €
Total	169.676,10 €

Concepto forma de pago

Importe

Entregas realizadas	46.275,30 €
Hipoteca estimada	123.400,80 €

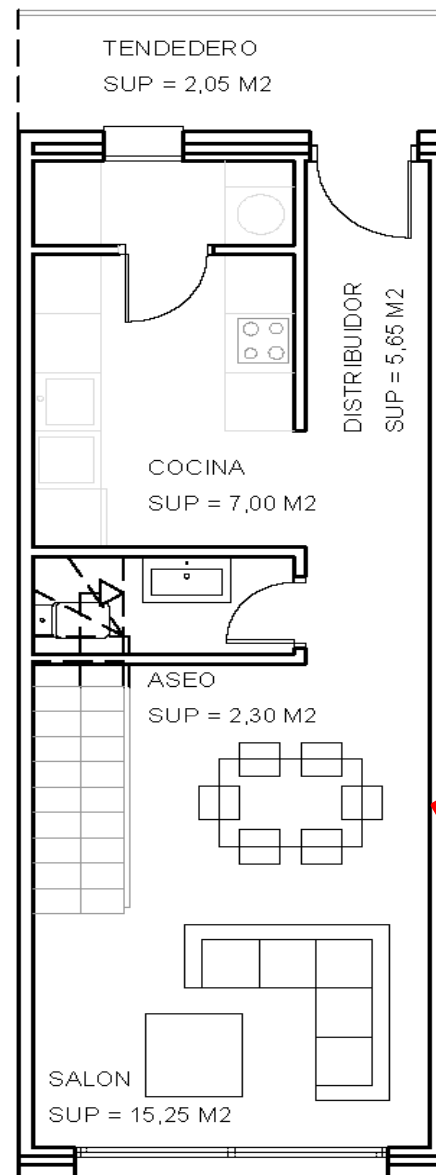

VIVIENDA Nº 12
PLANTA 1

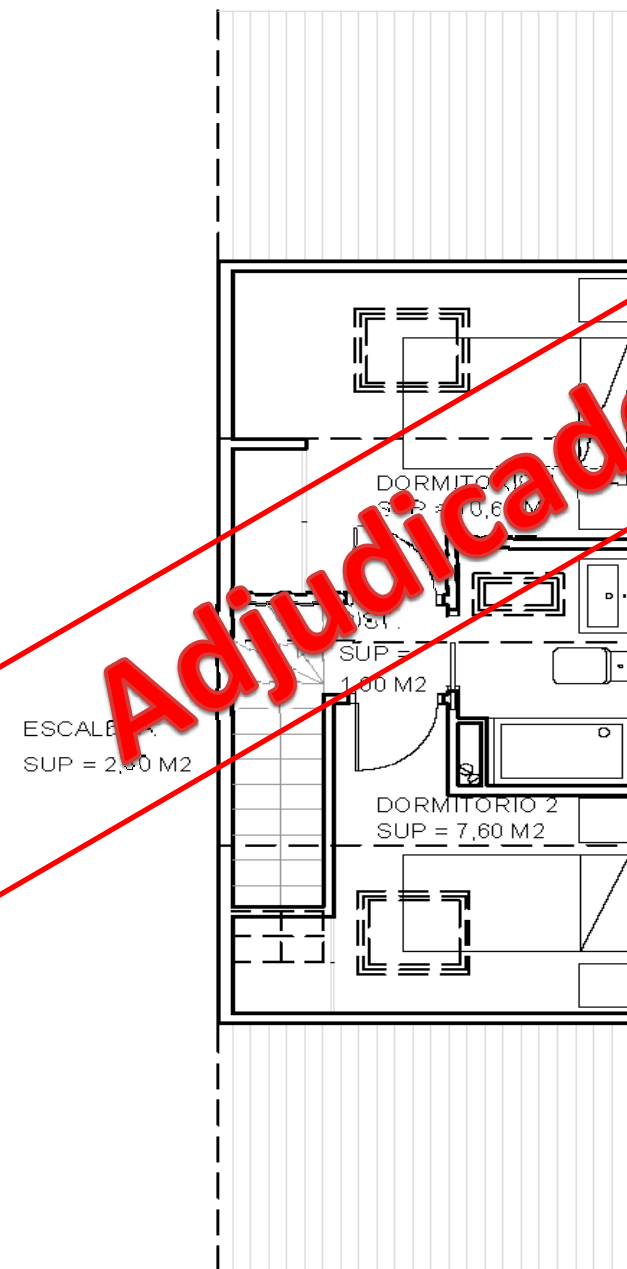

VIVIENDA Nº 12
PLANTA BAJOCUBIERTA

Adjudicado

ESCALERA
SUP = 2,25 M2

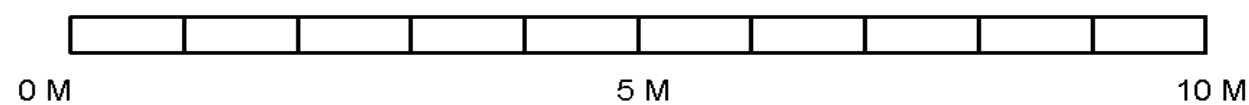

PROYECTO COOPERATIVO 21 VIVIENDAS CON GARAJE Y TRASTERO
Calle San Mateo , nº 5
BRUNETE (MADRID)

PLANO LLAVE

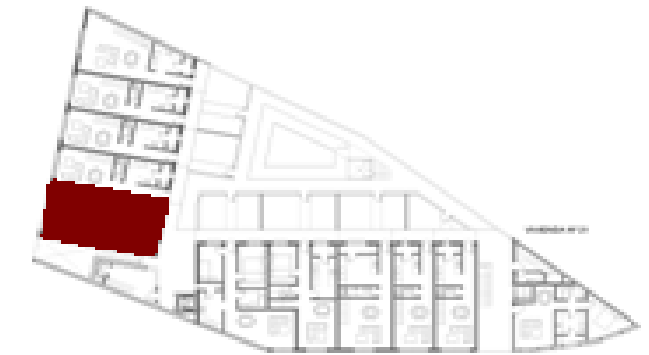

Vivienda nº	13
Plaza de garaje nº	22
Trastero nº	16

Duplex 2 dorm

Superficie util vivienda	86,15 m ²
Superficie constr. vivienda	122,86 m ²
Superficie jardin privado	0,00 m ²

Superficie plaza de garaje	23,75 m ²
Superficie de trastero	6,18 m ²

Nota: La superficie construida incluye la parte proporcional de elementos comunes (portal, escalera, cuartos de instalaciones, etc)

Precio de adjudicacion

Coste adjudicacion	218.635,00 €
IVA 10%	21.863,50 €
Total	240.498,50 €

Concepto forma de pago

Importe

Entregas realizadas	65.590,50 €
Hipoteca estimada	174.908,00 €

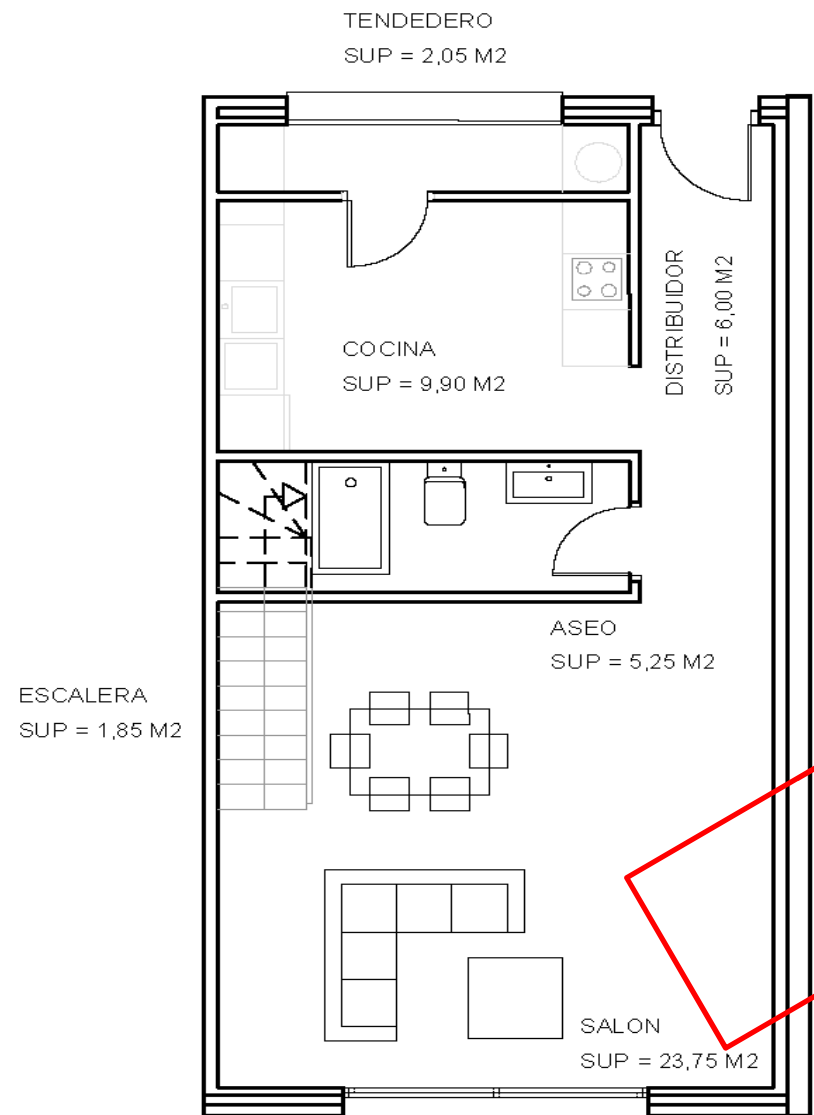

VIVIENDA Nº 13
PLANTA 1

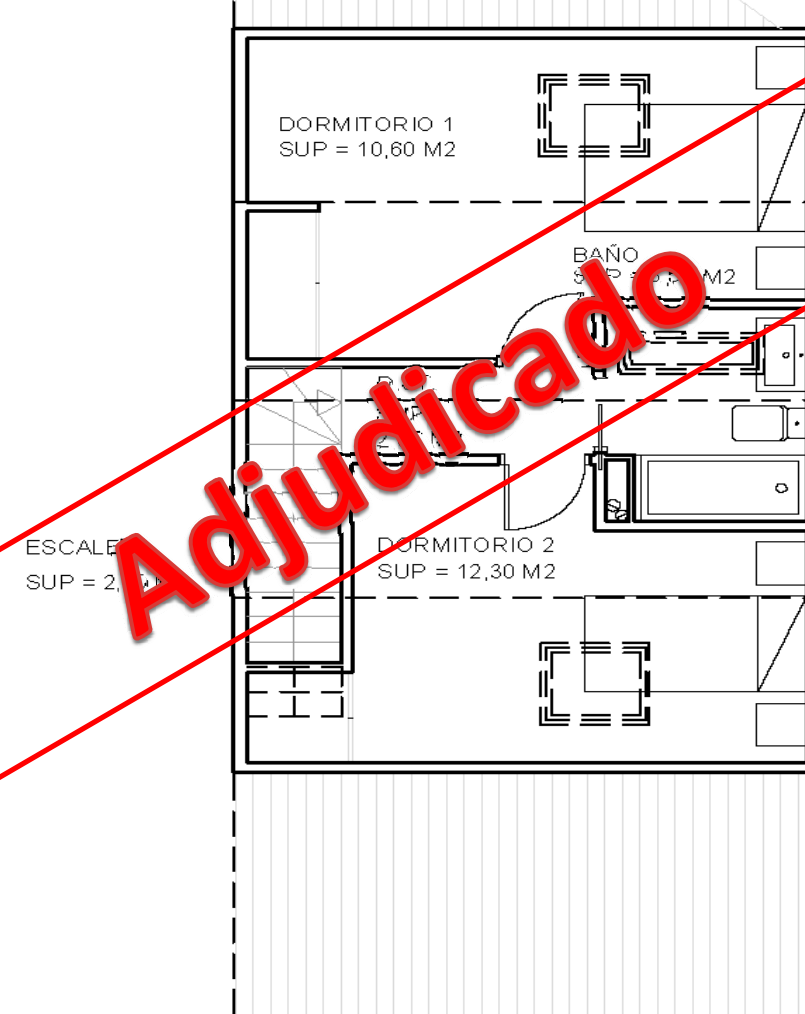

VIVIENDA Nº 13
PLANTA BAJOCUBIERTA

Adjudicado

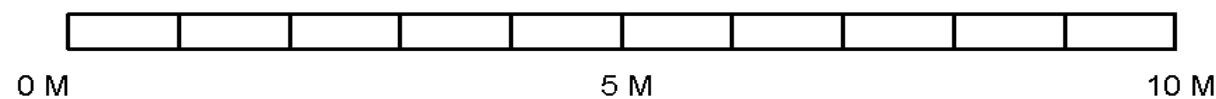

PROYECTO COOPERATIVO 21 VIVIENDAS CON GARAJE Y TRASTERO
Calle San Mateo , nº 5
BRUNETE (MADRID)

PLANO LLAVE

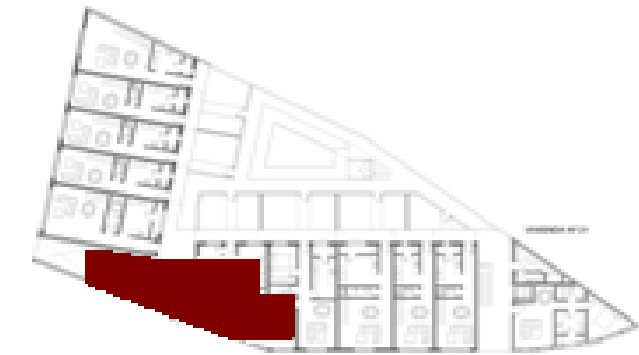

Vivienda nº	14
Plaza de garaje nº	20
Trastero nº	18

Piso dor dormitorios

Superficie util vivienda	96,40 m ²
Superficie constr. vivienda	139,96 m ²

Superficie plaza de garaje	29,93 m ²
Superficie de trastero	4,82 m ²

Nota: La superficie construida incluye la parte proporcional de elementos comunes (portal, escalera, cuartos de instalaciones, etc)

Precio de adjudicacion

Coste adjudicacion	227.502,00 €
IVA 10%	22.750,20 €
Total	250.252,20 €

Concepto forma de pago	Importe
Entregas realizadas	68.250,60 €
Hipoteca estimada	182.001,60 €

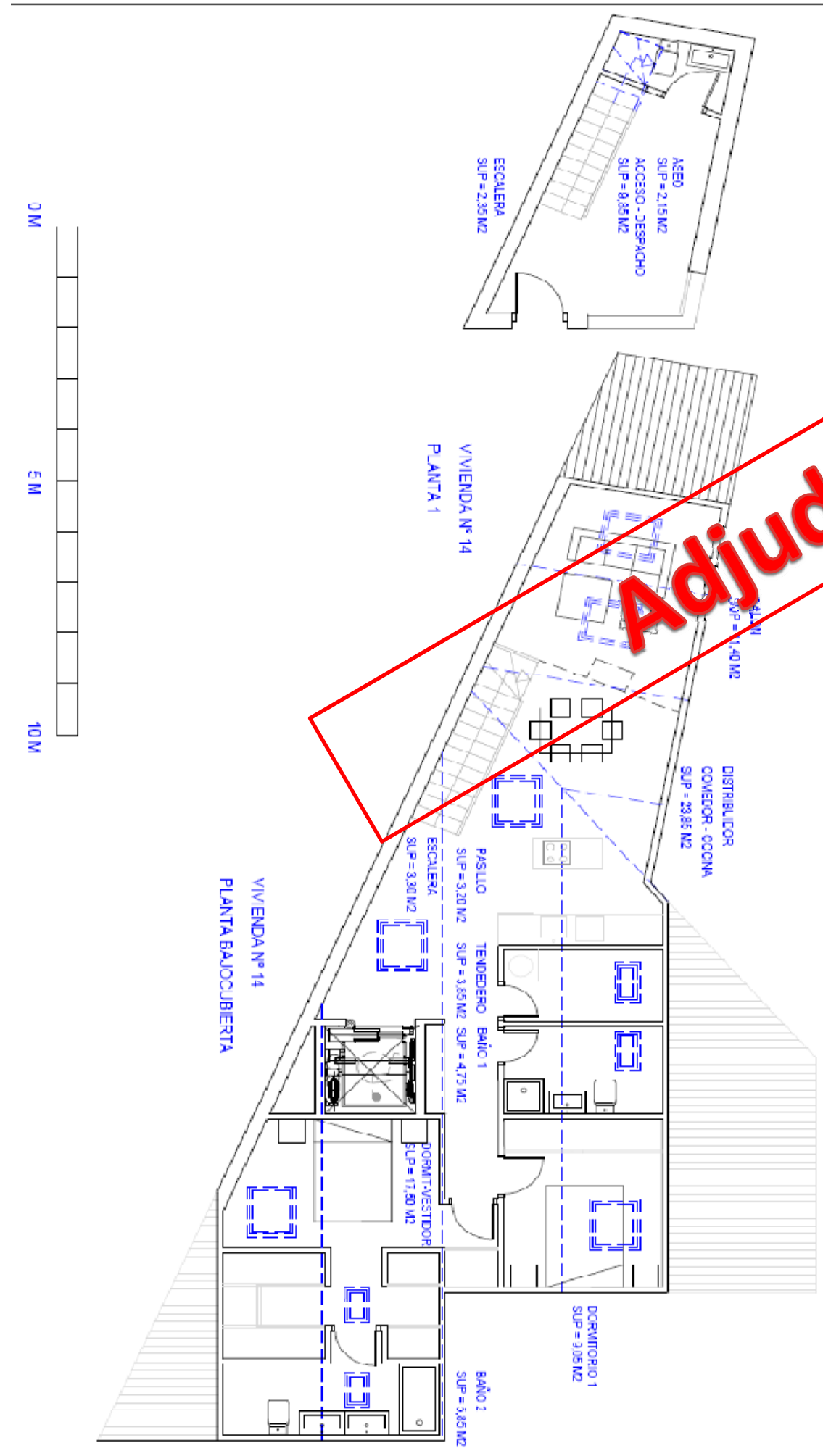

Adjudicado

PROYECTO COOPERATIVO 21 VIVIENDAS CON GARAJE Y TRASTERO
Calle San Mateo , nº 5
BRUNETE (MADRID)

PLANO LLAVE

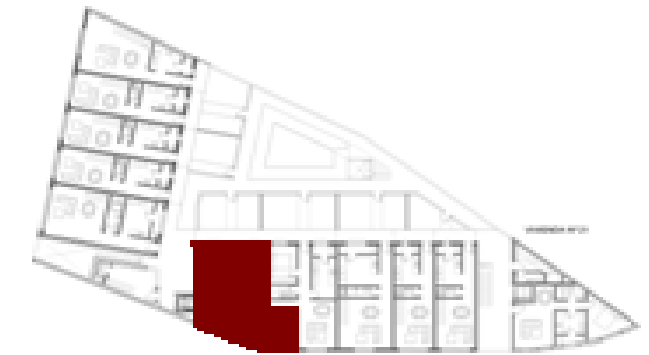

Vivienda nº	15
Plaza de garaje nº	25
Trastero nº	12

Piso dor dormitorios

Superficie util vivienda	60,35 m ²
Superficie constr. vivienda	88,64 m ²

Superficie plaza de garaje	23,75 m ²
Superficie de trastero	5,03 m ²

Nota: La superficie construida incluye la parte proporcional de elementos comunes (portal, escalera, cuartos de instalaciones, etc)

Precio de adjudicacion

Coste adjudicacion	180.139,00 €
IVA 10%	18.013,90 €
Total	198.152,90 €

Concepto forma de pago

Importe

Entregas realizadas	54.041,70 €
Hipoteca estimada	144.111,20 €

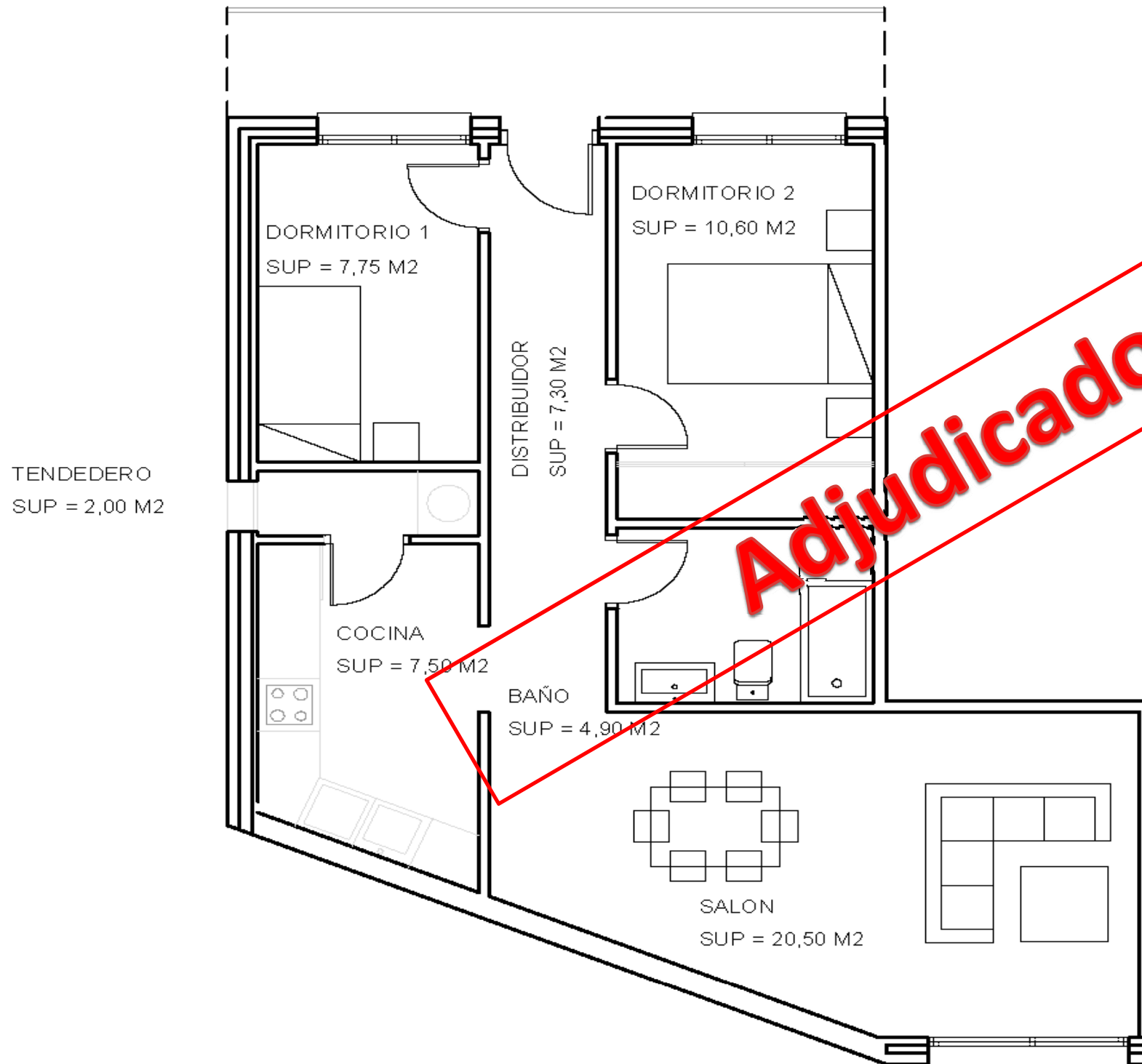

VIVIENDA Nº 15
PLANTA 1

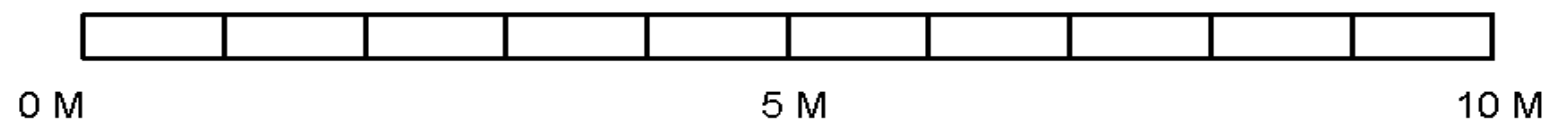

PROYECTO COOPERATIVO 21 VIVIENDAS CON GARAJE Y TRASTERO
Calle San Mateo , nº 5
BRUNETE (MADRID)

PLANO LLAVE

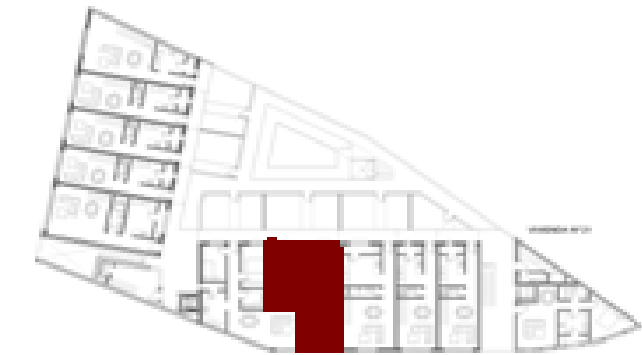

Vivienda nº	16
Plaza de garaje nº	10
Trastero nº	5

Duplex dor dormitorios

Superficie util vivienda	102,00 m ²
Superficie constr. vivienda	143,14 m ²

Superficie plaza de garaje	22,50 m ²
Superficie de trastero	5,42 m ²

Nota: La superficie construida incluye la parte proporcional de elementos comunes (portal, escalera, cuartos de instalaciones, etc)

Precio de adjudicacion

Coste adjudicacion	253.544,00 €
IVA 10%	25.354,40 €
Total	278.898,40 €

Concepto forma de pago

Importe

Entregas realizadas	76.063,20 €
Hipoteca estimada	202.835,20 €

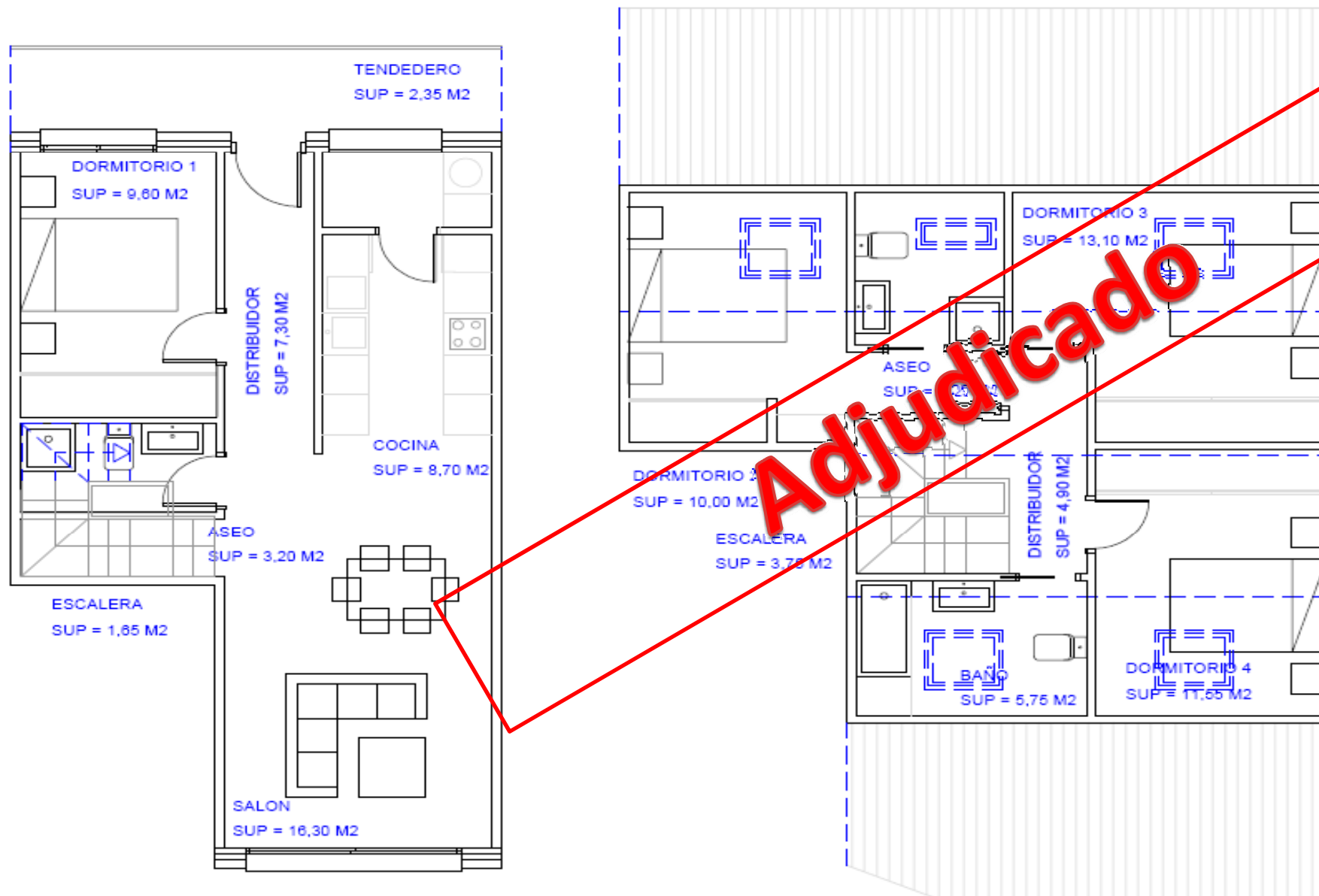

VIVIENDA Nº 16
PLANTA 1

VIVIENDA Nº 16
PLANTA BAJOCUBIERTA



PROYECTO COOPERATIVO 21 VIVIENDAS CON GARAJE Y TRASTERO
Calle San Mateo , nº 5
BRUNETE (MADRID)

PLANO LLAVE

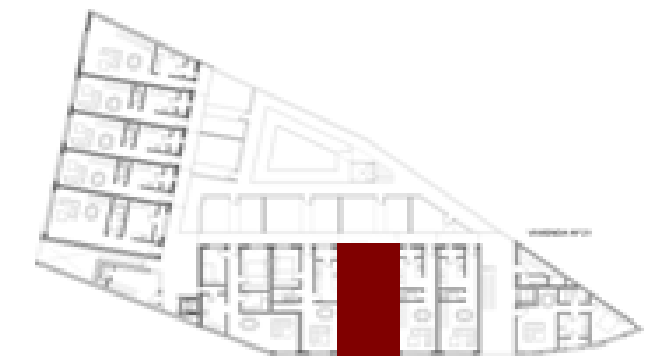

Vivienda nº	17
Plaza de garaje nº	19
Trastero nº	11

Duplex 2 dorm

Superficie util vivienda	81,15 m ²
Superficie constr. vivienda	113,93 m ²

Superficie plaza de garaje	23,75 m ²
Superficie de trastero	3,17 m ²

Nota: La superficie construida incluye la parte proporcional de elementos comunes (portal, escalera, cuartos de instalaciones, etc)

Precio de adjudicacion

Coste adjudicacion	201.371,00 €
IVA 10%	20.137,10 €
Total	221.508,10 €

Concepto forma de pago

Entregas realizadas	60.411,30 €
Hipoteca estimada	161.096,80 €

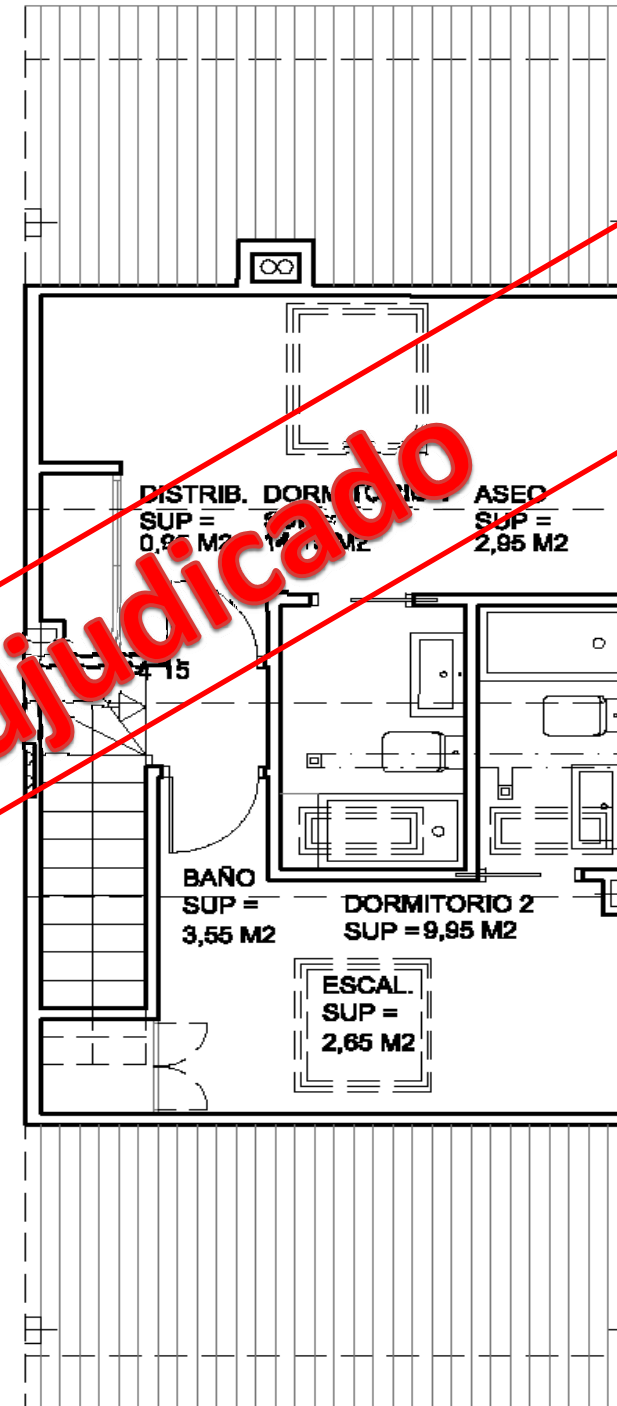
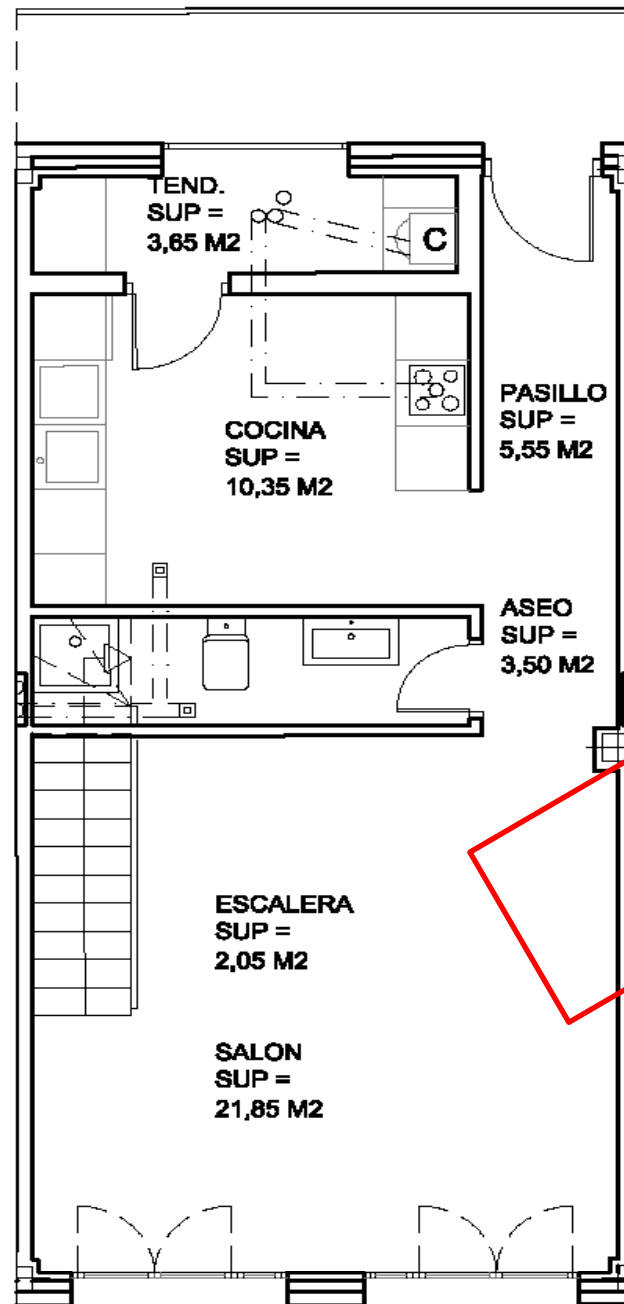

Adjudicado

SUPERFICIE UTIL = 81,15 M2

SUPERFICIE CONSTRUIDA = 92,55 M2

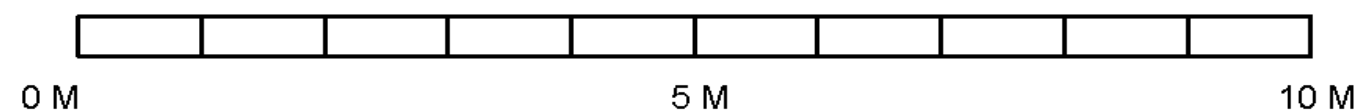

PROYECTO COOPERATIVO 21 VIVIENDAS CON GARAJE Y TRASTERO
 Calle San Mateo , nº 5
 BRUNETE (MADRID)

PLANO LLAVE

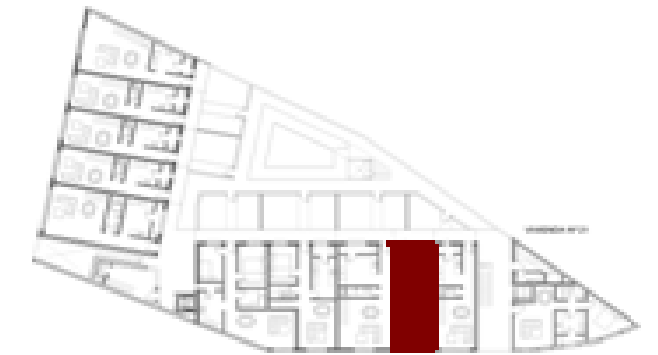

Vivienda nº	18
Plaza de garaje nº	16
Trastero nº	8

Duplex 2 dorm

Superficie util vivienda	59,70 m ²
Superficie constr. vivienda	85,51 m ²

Superficie plaza de garaje	23,75 m ²
Superficie de trastero	3,17 m ²

Nota: La superficie construida incluye la parte proporcional de elementos comunes (portal, escalera, cuartos de instalaciones, etc)

Precio de adjudicacion

Coste adjudicacion	164.795,00 €
IVA 10%	16.479,50 €
Total	181.274,50 €

Concepto forma de pago

Importe

Entregas realizadas	49.438,50 €
Hipoteca estimada	131.836,00 €

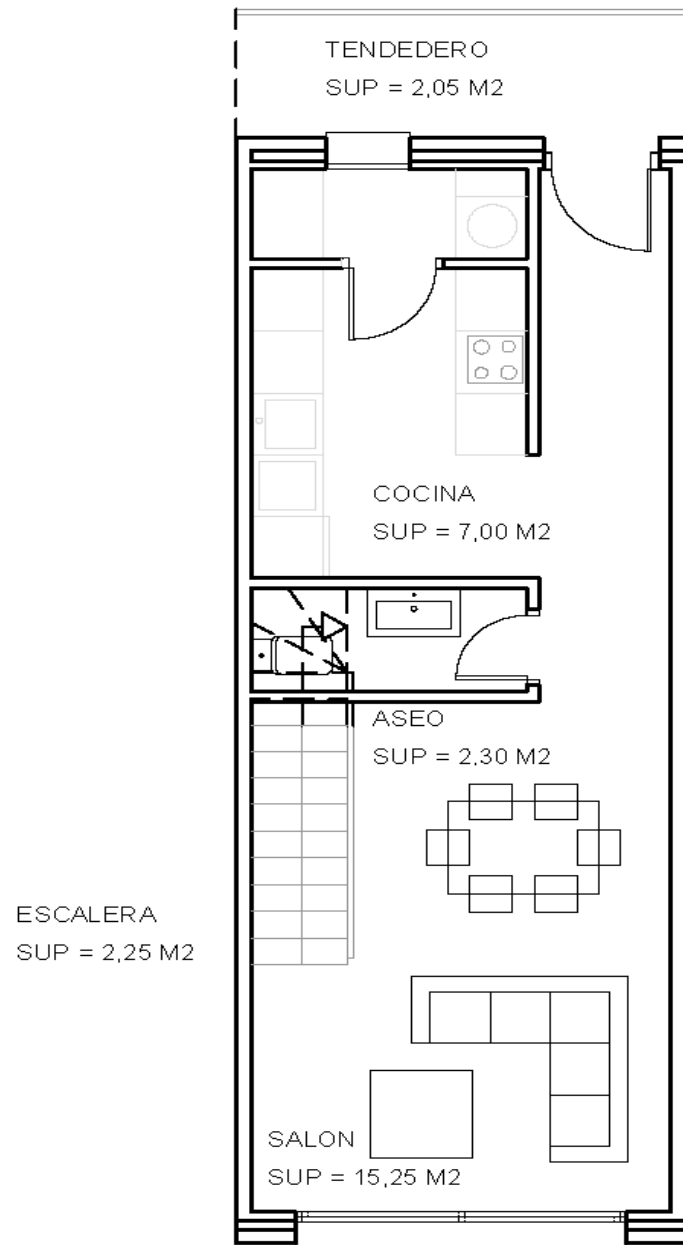

VIVIENDA Nº 18
 PLANTA 1

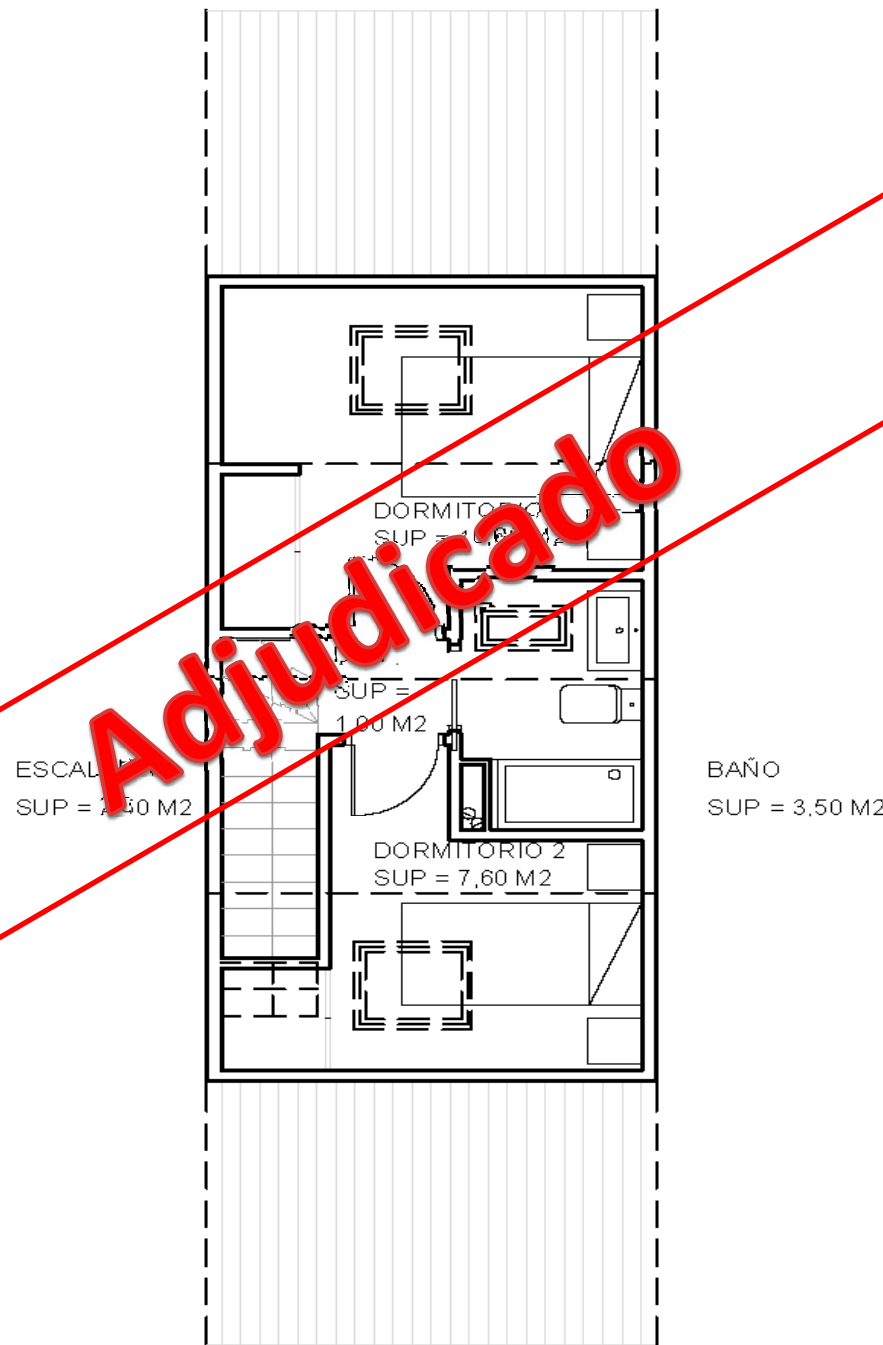

VIVIENDA Nº 18
 PLANTA BAJOCUBIERTA

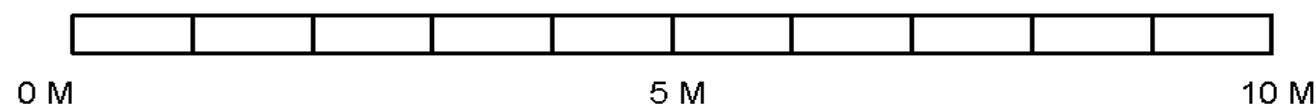

Adjudicado



PROYECTO COOPERATIVO 21 VIVIENDAS CON GARAJE Y TRASTERO
Calle San Mateo , nº 5
BRUNETE (MADRID)

PLANO LLAVE

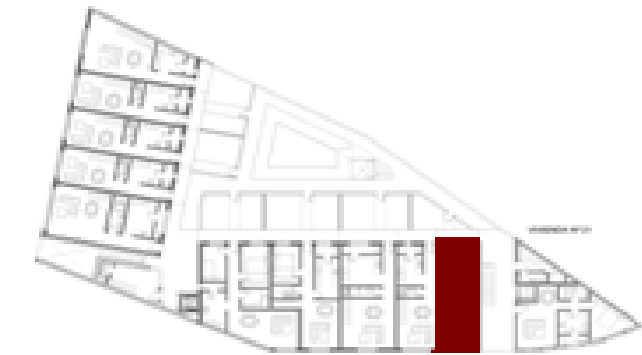

Vivienda nº	19
Plaza de garaje nº	12
Trastero nº	21

Duplex 2 dorm

Superficie util vivienda	59,70 m ²
Superficie constr. vivienda	87,96 m ²

Superficie plaza de garaje	25,00 m ²
Superficie de trastero	2,57 m ²

Nota: La superficie construida incluye la parte proporcional de elementos comunes (portal, escalera, cuartos de instalaciones, etc)

Precio de adjudicacion

Coste adjudicacion	159.018,00 €
IVA 10%	15.901,80 €
Total	174.919,80 €

Concepto forma de pago

Importe

Entregas realizadas	47.705,40 €
Hipoteka estimada	127.214,40 €

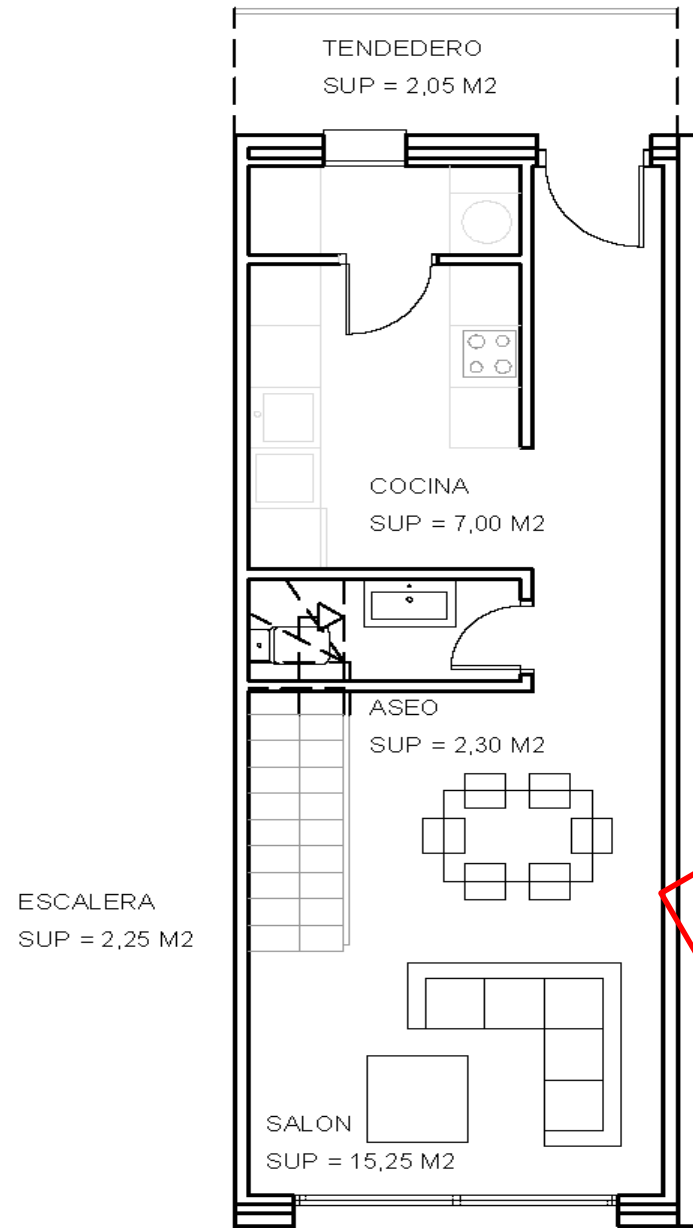

VIVIENDA Nº 19
PLANTA 1

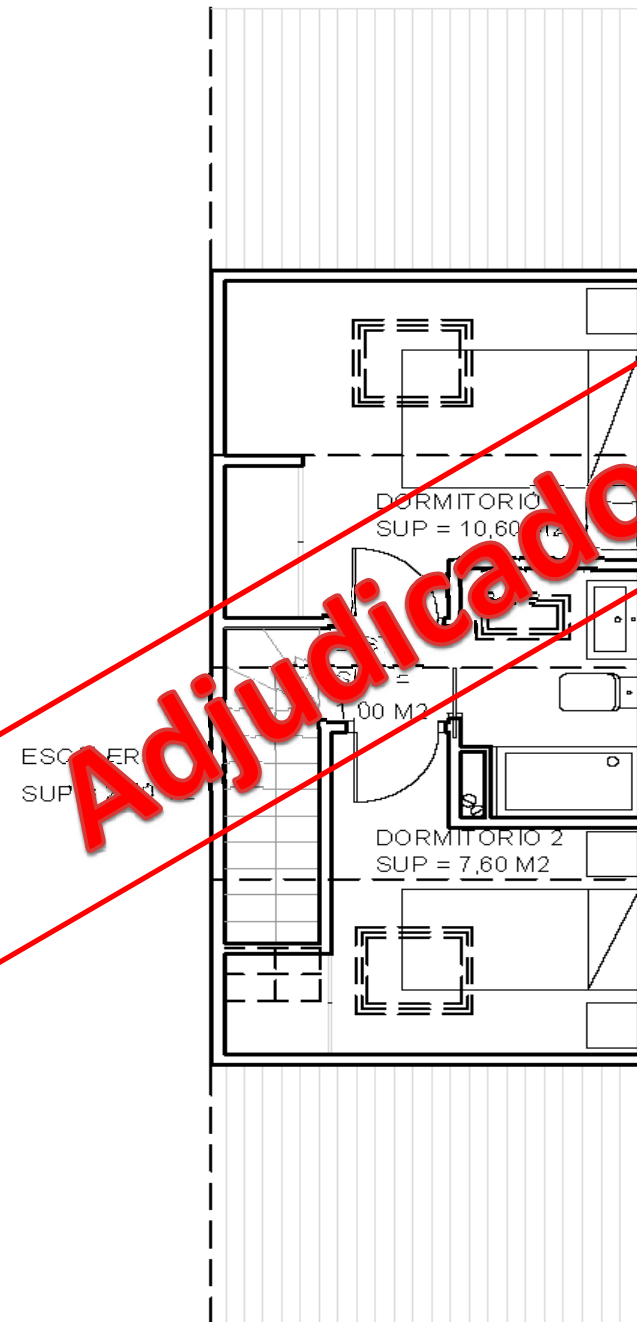

VIVIENDA Nº 19
PLANTA BAJOCUBIERTA

Adjudicado

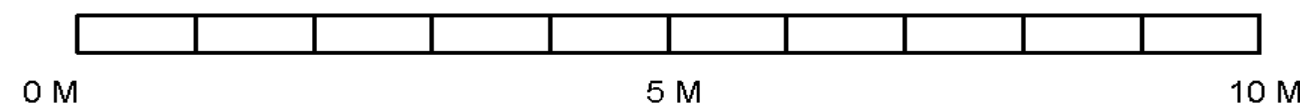

PROYECTO COOPERATIVO 21 VIVIENDAS CON GARAJE Y TRASTERO
Calle San Mateo , nº 5
BRUNETE (MADRID)

PLANO LLAVE

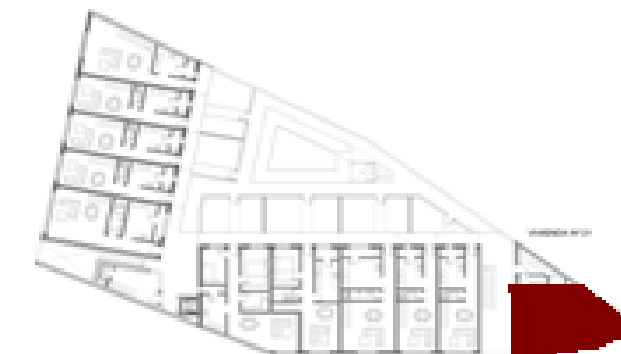

Vivienda nº	20
Plaza de garaje nº	15
Trastero nº	7

Piso dor dormitorio

Superficie util vivienda	45,00 m ²
Superficie constr. vivienda	65,87 m ²

Superficie plaza de garaje	23,75 m ²
Superficie de trastero	3,17 m ²

Nota: La superficie construida incluye la parte proporcional de elementos comunes (portal, escalera, cuartos de instalaciones, etc)

Precio de adjudicacion

Coste adjudicacion	135.792,00 €
IVA 10%	13.579,20 €
Total	149.371,20 €

Concepto forma de pago	Importe
Entregas realizadas	40.737,60 €
Hipoteka estimada	108.633,60 €

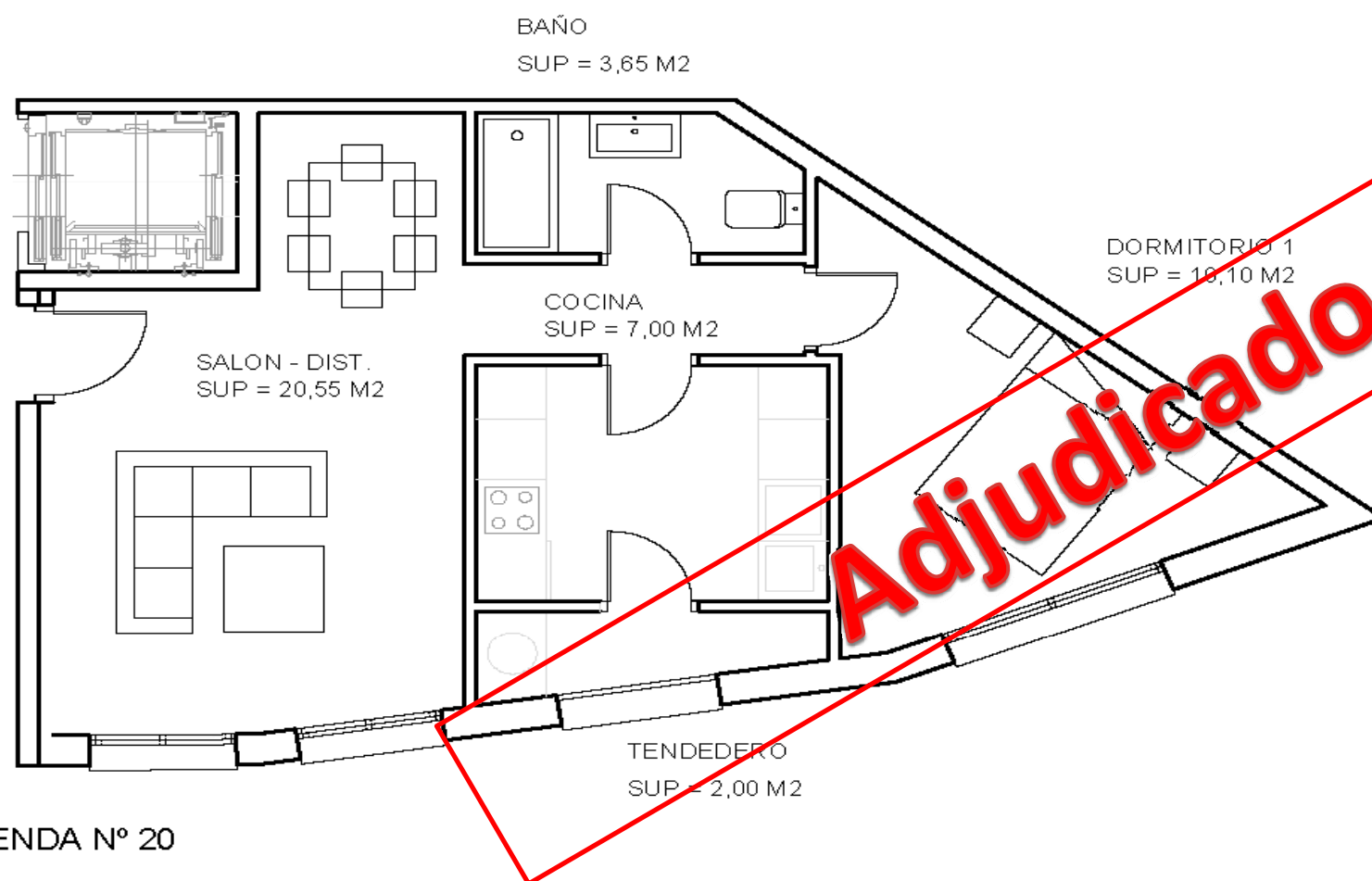

VIVIENDA Nº 20
PLANTA 1

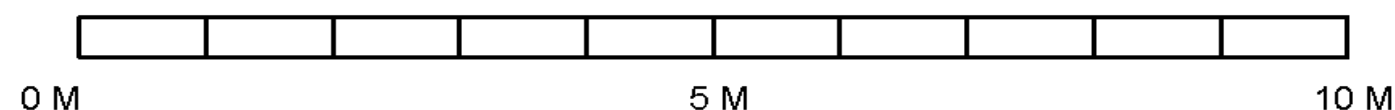

PROYECTO COOPERATIVO 21 VIVIENDAS CON GARAJE Y TRASTERO
Calle San Mateo , nº 5
BRUNETE (MADRID)

PLANO LLAVE

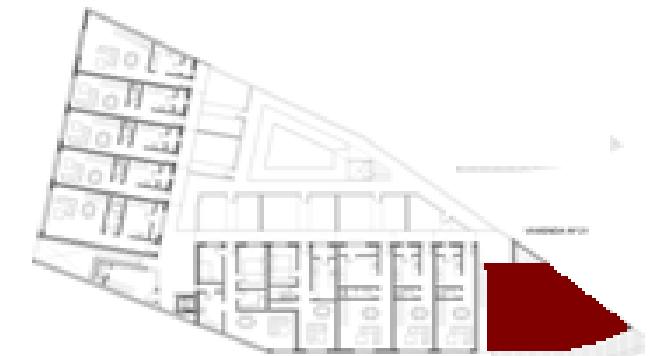

Vivienda nº	21
Plaza de garaje nº	13
Trastero nº	19

Piso 2 dorm

Superficie util vivienda	67,67 m ²
Superficie constr. vivienda	103,96 m ²

Superficie plaza de garaje	23,75 m ²
Superficie de trastero	6,35 m ²

Nota: La superficie construida incluye la parte proporcional de elementos comunes (portal, escalera, cuartos de instalaciones, etc)

Precio de adjudicacion

Coste adjudicacion	164.032,00 €
IVA 10%	16.403,20 €
Total	180.435,20 €

Concepto forma de pago

Importe

Entregas realizadas	49.209,60 €
Hipoteka estimada	131.225,60 €

Adjudicado

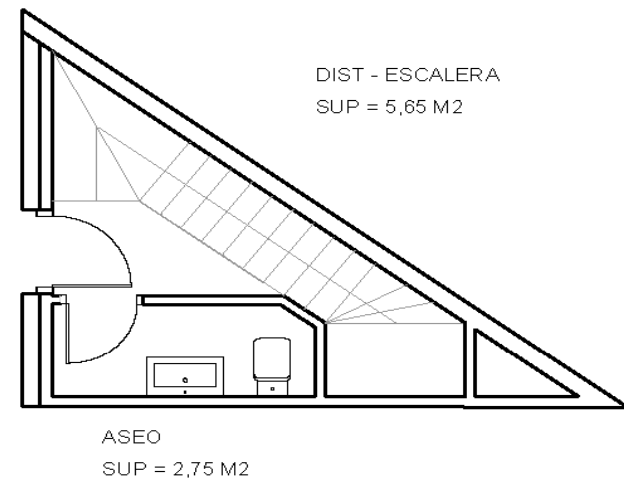

VIVIENDA Nº 21
PLANTA 1

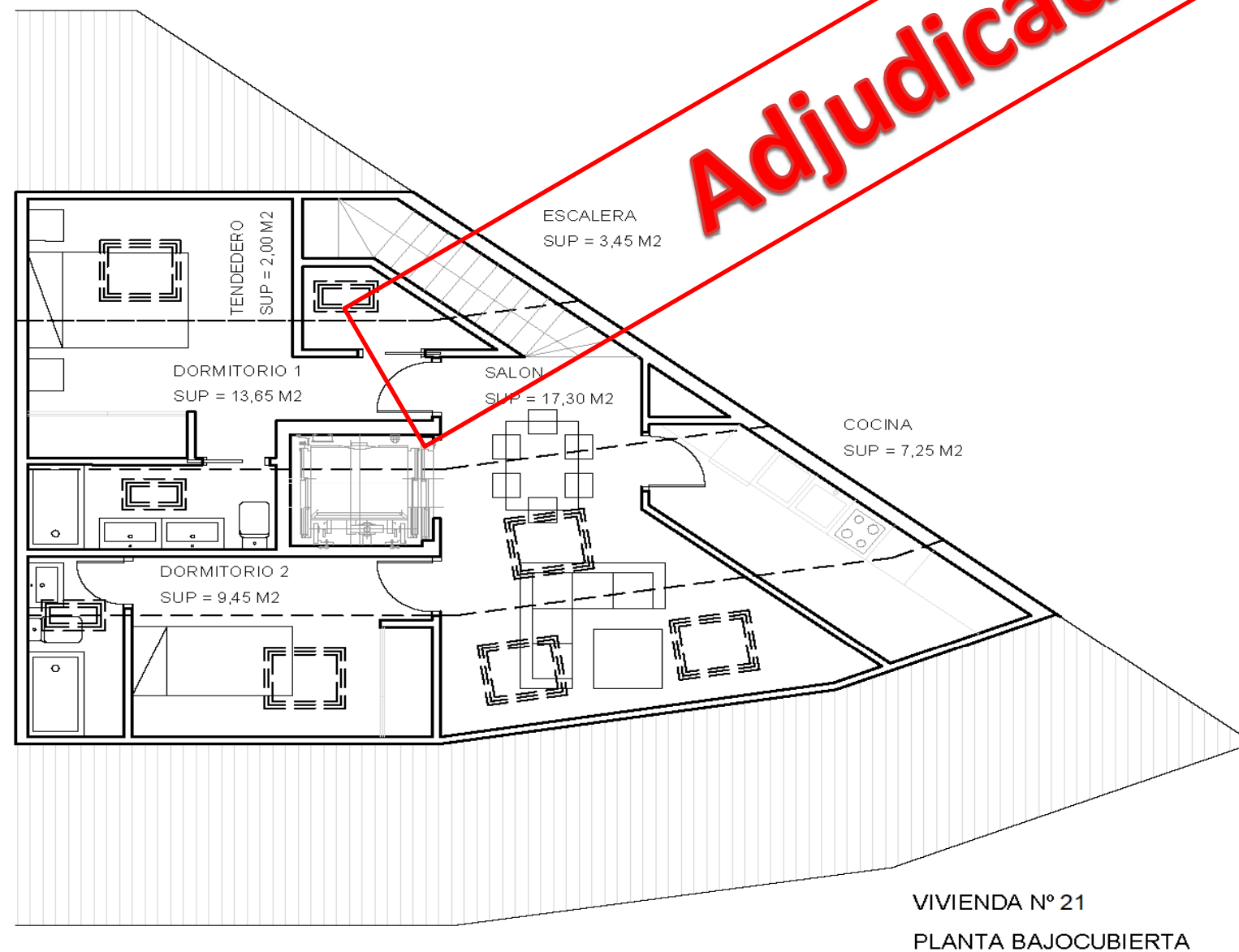

VIVIENDA Nº 21
PLANTA BAJOCUBIERTA

